КОНСУЛЬТАЦИЯ

ОСНОВНЫЕ СТИЛИ ДЕТСКО-РОДИТЕЛЬСКИХ ОТНОШЕНИЙ

Подготовила: педагог- психолог

«МАДОУ № 75» Л.В. Юсупова.
2019

Авторитарный стиль (воспитание по типу "Золушка")

- • Все решения принимают родители.
• Ребенок во всем должна подчиняться воле родителей.
• Четкое выполнение правил дисциплины и порядка. Цель родителей - ответственность, умение добавить трудности.
• Вымогательство от ребенка во всех сферах добиваться успеха.
• Умышленное ограничение свободы.

Последствия авторитарного стиля:

• Ребенок все чаще боится разочаровывать родителей своими неудачами и ошибками; возникновения у ребенка боязни неудачи;
• формирование неадекватной самооценки (заниженной или завышенной)
• изменение с возрастом характера поведения: может возникнуть рабская покорность перед начальством, жестокость и агрессия - на более слабого.

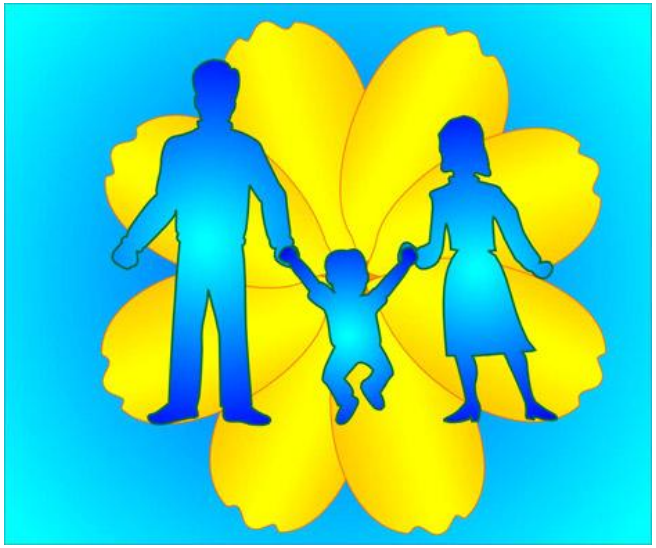

Гиперопека

• Стремление родителей все решать вместо ребенка.

• Преувеличенное внимание к ребенку.
• Главное место в семье - для ребенка.

Последствия гиперопеки:

• Ребенок не приучается к самостоятельности и ответственности;
• у ребенка возникает реакция безынициативности;
• постоянное ожидание неудач и поражений;
• повышается уровень тревожности;
• наконец у ребенка кнуть комплекс неполноценности.

- **Хаотичный стиль (воспитание в семье с прогнозируемыми эмоциональными реакциями родителей)**

• Отсутствие единого подхода к воспитанию, четких требований к ребенку.
• Постоянные изменения в настроении родителей по поводу проблем у ребенка и воздействия на нее.

Последствия хаотичного стиля воспитания:

- Ребенок теряет ощущение стабильности и защиты со стороны взрослых;
- повышается уровень тревожности ребенка, импульсивность;
- возникает неадекватная самооценка, агрессивность;
- ребенок все меньше доверяет взрослым, нарушает свои обещания;
- с возрастом развивается нестабильность в межличностных отношениях.

- **Демократический стиль (авторитетный, предусматривает сотрудничество родителей и ребенка)**

  • Родители развивают в ребенке личную ответственность и самостоятельность.
  • Ребенок участвует в обсуждении семейных проблем, принятии решений.
  • Родители чутко относятся к запросам ребенка, уважают его мнение.
  • Воспитание четкой дисциплины и правил поведения ребенка.
  последствия:
  • В школе ребенок имеет хороший уровень адаптации, не стесняется спрашивать о том, что не понятно, комфортно чувствует себя в любом социуме.