# Хайваннар - безнең дуслар!

# Йорт хайваннары

# Сыер

**Безнең сыер**

— Әби, әби, әйт әле,
Сыер нигә мөгери?
— Карыны ачкан, улым,
Печән китер, йөгер,— ди
— Ашап туйгач, ник сые
Сузып-сузып «Му-у» ди
— Эчәсе килгән, улым,
Китер миңа су-у! — ди ул.
(Н. Каштан)

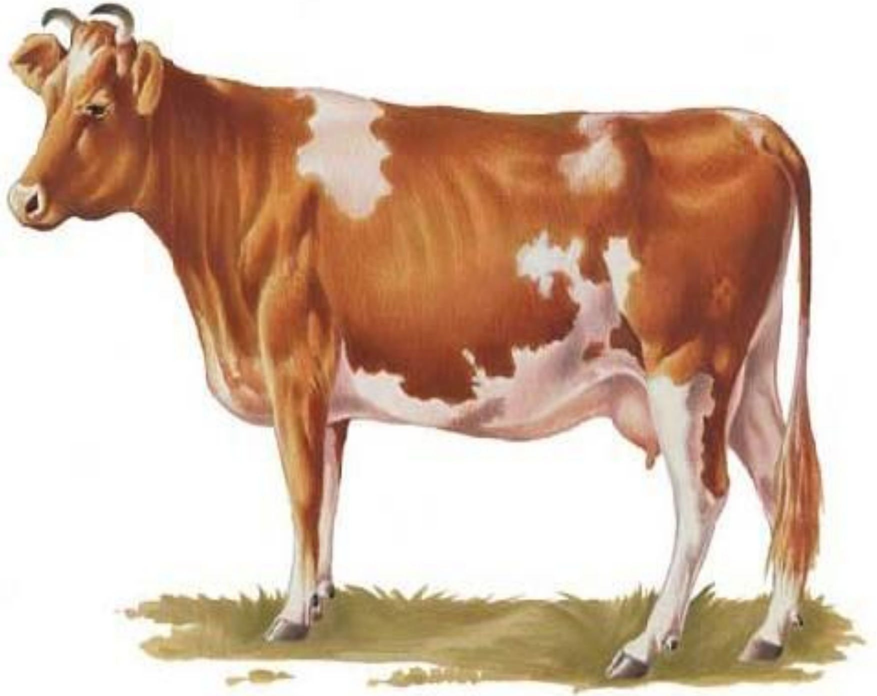

# Ат

*Аттан башлыйк бер*
*сүзне:*
*Ат була ике күзле,*
*Ике колак, дүрт аяк,*
*Һәр аяк саен тояк.*

*Тоякка каксаң  дага,*
*Бахбай какмыйча*
*чаба.*
*(Э. Мостафин)*

# Кәҗә белән сарык

**Кәҗә белән сарык хикәясе**

**… Кәҗә, Сарык, күргәч ушбу тамашаны,**
**Калды куркып, һәрберсенең ярты җаны.**
**«Исәнмесез, дустлар, Бүре әфәнделәр!» —**
**Диләр болар, күрсәтмичә курку хәле.**

**Куаналар өч-дүрт Бүре, моны күргәч,**
**Алларына Сарык белән Кәҗә килгәч:**
**«Ашыйбыз, дип, бу икәвен тотабыз да,**
**Менә ничек ит таптык, дип, буткабызга!»**

**Кәҗә әйтә: «Кайгырмагыз, бездә ит күп;**
**Ул ит берлән һәркайсыбыз булырбыз тук!**
**Ни карыйсың? Тиз бул әле, тиз бул, Сарык!**
**Капчыктагы Бүре башын китер алып!»…**
**( Г. Тукай)**

# Әтәч белән тавык

**Әтәч**
**Иртән бик иртә тора,**
**Канат кагып кычкыра:**
**— Кикрикүк! Кикрикүк!**
**Тор иртәрәк: эшең күп...**
**(Г. Лотфи)**

**Тавык**
**Кытаклап чыкты тавык,**
**Кытаклый ул мактанып.**
**Нәрсәгә бик шатланган?**
**Чөнки ул күкәй салган.**
**«Әби килеп алсын,— ди,**
**— Балалар куансын»,— ди**
**(Ә. Кари)**
**.**

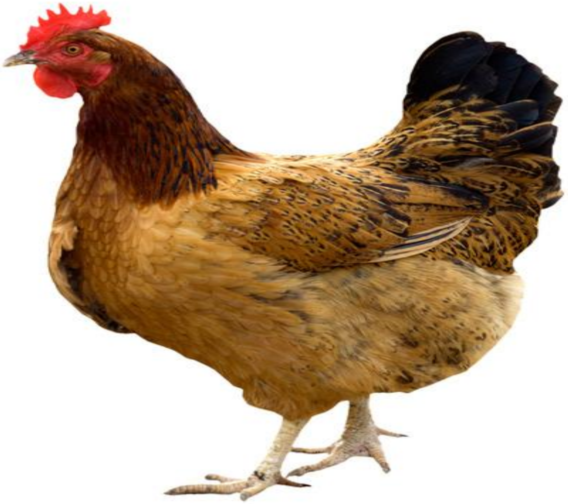

# Эт

**Акбайга**

Йөрмә, Акбай, безнең янда,
Я тешләрсең, кит әле.
Песиебезгә дә өрмә –
Ул бәләкәй бит әле.

Юлбарыска охшаган ул
Безнең песи баласы.
Чынлап юлбарыс булган, д
Аның ерак бабасы.

Ул да, үскәчтен, юлбарыс
Булыр әле – күрерсең.
Алай бик батыр икәнсең –
Менә шунда өрерсең!
(Р.Миңнуллин)

# Песи

**Мияубикә**

**Мияубикә, Мияубикә,**
**Бигрәк инде чиста син.**
**Ашап туйгач битләреңне**
**Юарга бик оста син.**

**Тик һаман да сүзләремн**
**Колагыңа элмисең.**
**Ашаганчы да юыну**
**Кирәклеген белмисең**

**(Д.Гарифуллин)**

# Кыргый хайваннар

# Куян

Куян салкыннан
Туңган, куырылган,
Башы салынган,
Колагы шиңгән.
Әйдәгез, дуслар,
Аны терелтик,
Җылы бүлмәгә,
Мәктәпкә илтик.
Куян уянды,
Куркып уйланды,
Сикреп урманга
Чабып югалды.

— Куян, син кайда?
— Яшел тугайда.
— Куян, син кайда?
— Ерак чүлләрдә.
— Куян, син кайда?
— Калын урманда.
— Куян, син кайда?
— Карлы буранда.
Әйдәгез, дуслар,
Кырны, урманны,
Чүлне актарып
Табыйк куянны.
(М.Җәлил)

# Төлке

**Төлке белән Каз**

**Бервакыт Төлке Казны тотып алган да:**

**— Каз, мин сине ашыйм,— дигән.**

**Каз боегып калган.**

**— Мин риза, Төлке. Тик син миңа бер биеп калырга рөхсәт ит,— дигән Каз.**

**— Әйдә, бие,— дигән Төлке.— Ашарга өлгерермен әле. Каз, канатларын җилпеп, бер урында тыпырдый башлаган. Төлке:**

**— Әй оста биисең, Каз,— дип көлә икән.**

**Ә Каз, канатларын җилпеп, бер урында торган-торган да очкан да киткән.**

**Төлке авызын ачып калган.**

***(Татар халык әкияте)***

# Бүре

Яхшы ишетә, күрә,
Исне дә бик тиз сизә.
Улап, ауга чакыра_
Төнге урманны гизә.

Сорыдыр төсе,
Үткендер теше.
Урманда йөри,
Бозаулар эзли
(Табышмаклар)

# Тиен

**Урманда бар зур койрыклы**
**Җитез тиен.**
**Агач башларында яши**
**Кышын-җәен.**
**Агачлардан агачларга**
**Сикереп үтә,**
**Чиклэвеклэр ашап,шунда**
**Гомер итә.**
**(Ә. Кари)**

# Керпе

**Ул өстенә җәй дә, кы**
**Энәле күлмәк кия.**
**Шулай да аны энисе**
**“Йомшагым” диеп с**

**Әлем, әлем, әлем к**
**Бөгәрләнгән мәче**
**Аны кеше тоталмы**
**Тәпиләрен күралмы**
**(Табышмаклар)**

# Аю

**Салкын кышны сизли ул,**
**Ап-ак карны күрми ул.**
**Тирән йокыда аю,**
**Кайда аңа уяну.**

**Җиргә җылы яз килгәч,**
**Кояш нурларын сипкәч**
**Карлар суга әйләнгәч,**
**Гөрләвекләр йөгергәч,**

**Булган көчен югалтып,**
**Хәле китеп, ачыгып.**
**Йокысыннан уяна,**
**Аю язга куана.**
**(Л. Гиматдинова)**

# Поши

Башында үсә куак -
Шуны табып
куандык.
Бу җәнлек безгә
ошый:
Исеме аның -?

Куаклар арасыннан
Куркып кына чыга да
Кинәт сикерә, чаба…
Һәм күздән дә югала.
( Табышмаклар)