**Муниципальное бюджетное образовательное учреждение
дополнительного образования детей «Дворец детского (юношеского) творчества»
городского округа город Салават Республики Башкортостан**

Медоносы вокруг нас

Автор: Андреева Елизавета, 4 класс

Руководитель: Храмова А. Ю.,

педагог дополнительного образования

Объединение «Креативное рукоделие»

Салават 2014

Мои летние наблюдения

Мёд – один из семи чудес Башкортостана

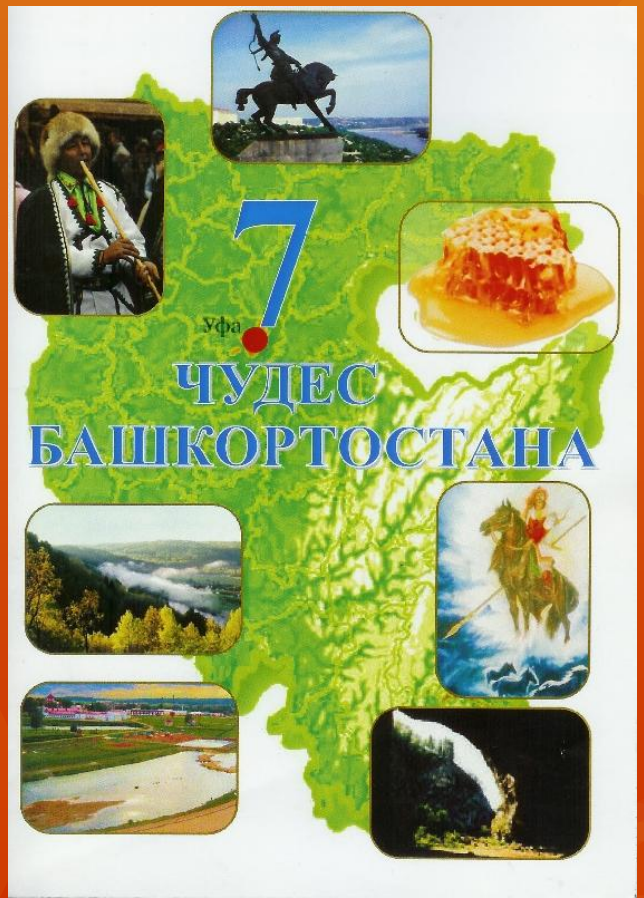

Глава нашей Республики
Рустем Хамитов на медовой ярмарке

Памятник пчеле в г. Уфа

Какие растения любят пчёлы?

Гербарий растений

Цель проекта: создание развивающей книжки «Пчёлкины цветы».

- познакомиться с историей пчеловодства в Башкортостане;
- выяснить откуда берёт мёд пчела;
- узнать о различных растениях – медоносах нашей республики;
- совершенствовать навыки при выполнении машинных и ручных работ;
- разработать и изготовить развивающую книжку, в виде текстильного гербария.

Данные социологического опроса детей от 6 до 9 лет

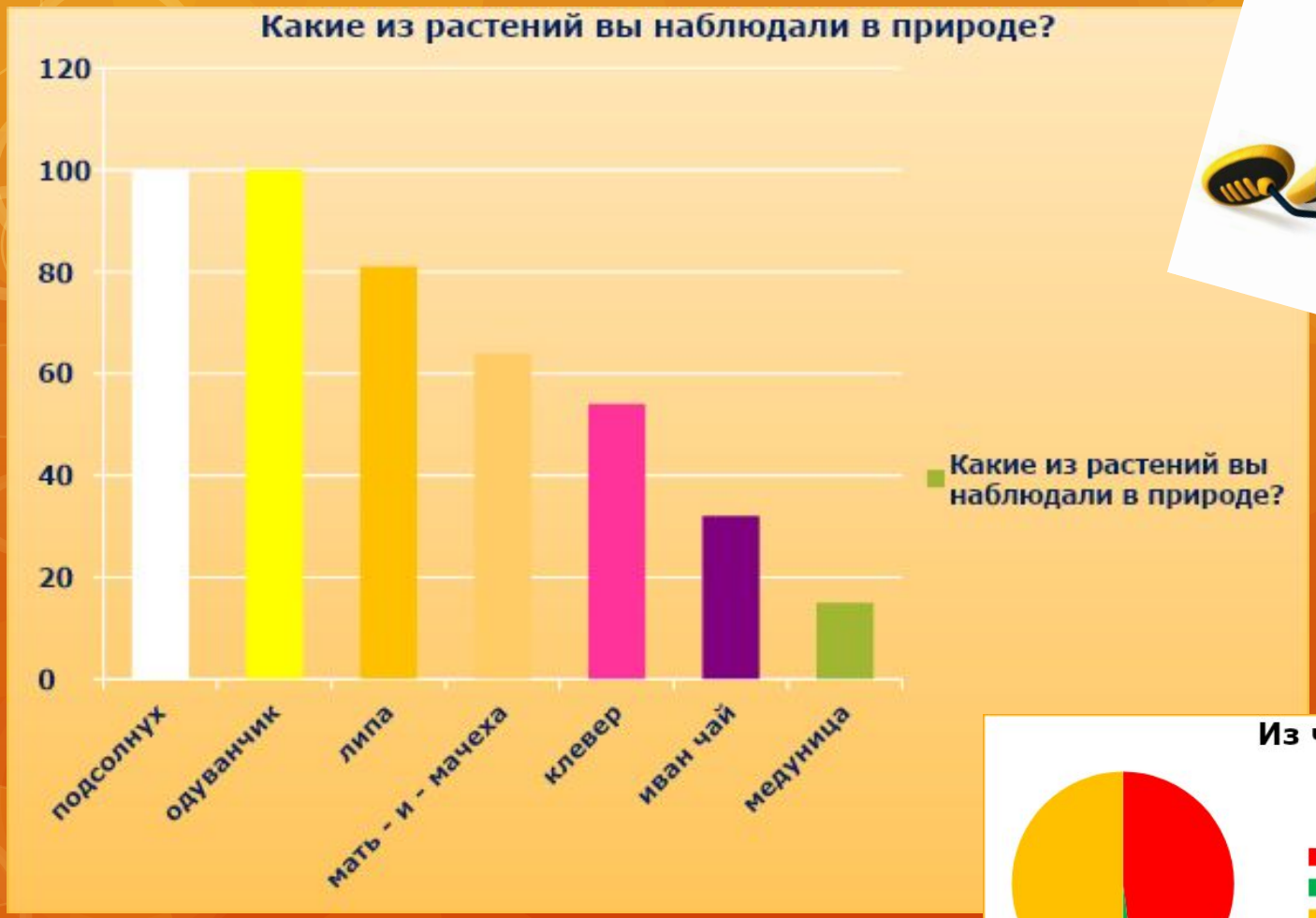

Гипотеза: если я изготовлю книгу о растениях, это поможет мне лучше узнать природу родного края

Этапы работы

Изготовление деталей кроя книги

Пошив книги

Изготовление шаблона и вырезание деталей растения

Раскладка элементов текстильной аппликации

Приклеивание деталей

Оформлением контурными красками по ткани

МЕДУНИЦА

Мать-и-мачеха
обыкновенная

МАТЬ
И МАЧЕХА
ЯБЛОНЯ

ОДУВАНЧИК
КЛЕВЕР

ЛИПА
ПОДСОЛНУХ

ИВАН ЧАЙ
КИПРЕЙ
Мёд

ДАРЫ БАШКИРИИ
МЁД
НАТУРАЛЬНЫЙ

Результат моего труда текстильная развивающая книга

ЧАЙ
КИПРЕЙ
мёд

ПЧЁЛКИНЫ
ЦВЕТЫ

ПЧЁЛКИНЫ
ЦВЕТЫ

ОДУВАНЧИК
КЛЕВЕ

МЕДУНИЦА

ЯБЛОНЯ
МАТЬ
И МАЧЕХА

ЛИПА
ПОДСОЛНУХ

Реклама книги

Пусть ребёнок ваш узнает,
Где пчёлка мёд собирает!

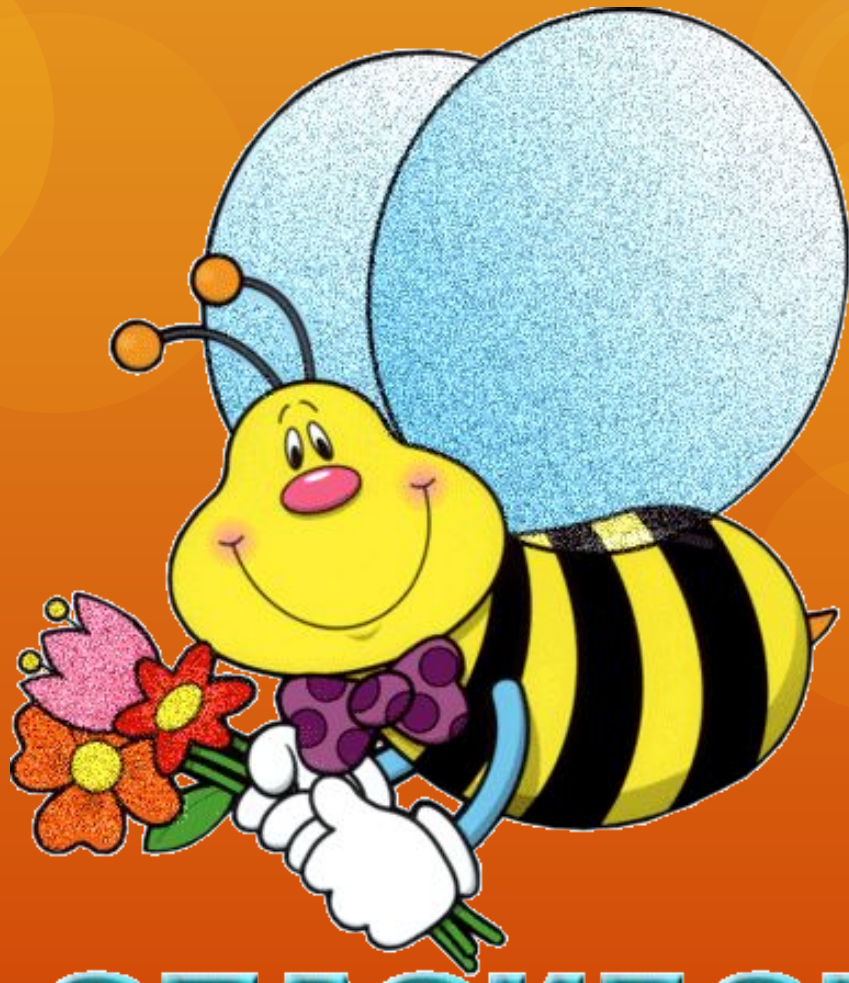

СПАСИБО!

ЗА ВНИМАНИЕ!

- Башкортостан всегда славился своим медом, и пчеловодство является древним промыслом башкир. По одной из версий даже название башкирского народа происходит от тюркских слов «баш»-голова, «корт»-пчела .