ЛУНТИК

Девиз урока:

«Наблюдаю ,замечаю, размышляю, делаю выводы.»

ЧИСТОПИСАНИЕ

б в о бво
вбо бов овб
вбо
обв

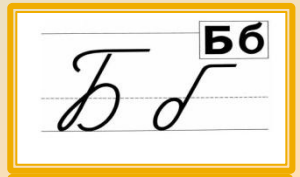

Какой одинаковый звук в словах: ослик, волк, бобёр?

СЛОВАРНАЯ
РАБОТА

ВОРОНА

ВОРОБЕЙ

ЗАЯЦ

ПЕТУХ

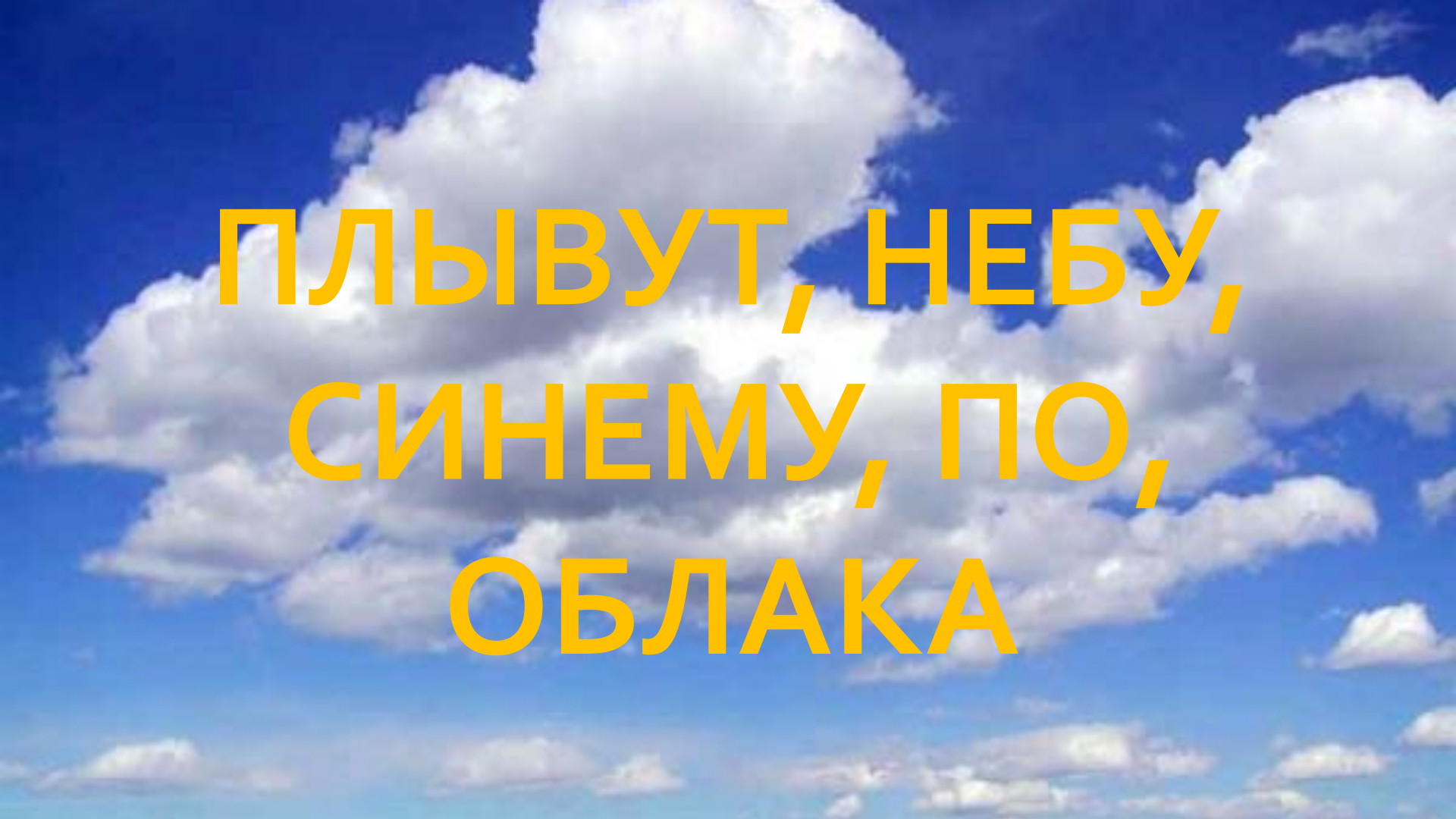
ПЛЫВУТ, НЕБУ,
СИНЕМУ, ПО,
ОБЛАКА

ПО СИНЕМУ НЕБУ
ПЛЫВУТ ОБЛАКА.

По синему небу плывут об

Как перенести слово с одной строки на другую?

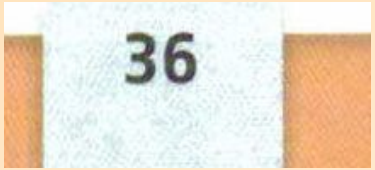

Тема урока:
ПЕРЕНОС СЛОВ

Цель урока:

- 1. Узнаем правила переноса.
- 2. Будем учиться применять новые знания при письме.

Бродит стадо по лугам.

Бро-дит ста-до по лу-гам.

1 правило:

Слово переносится по слогам.

Здесь порядок очень строгий.
Делим все слова на слоги,
Переносим по слогам:
Бро-дит ста-до по лу-гам.

ОБ|ЛА|КА

ОБ - ЛАКА

ОБЛА - КА

По синему небу плывут об-
лака.

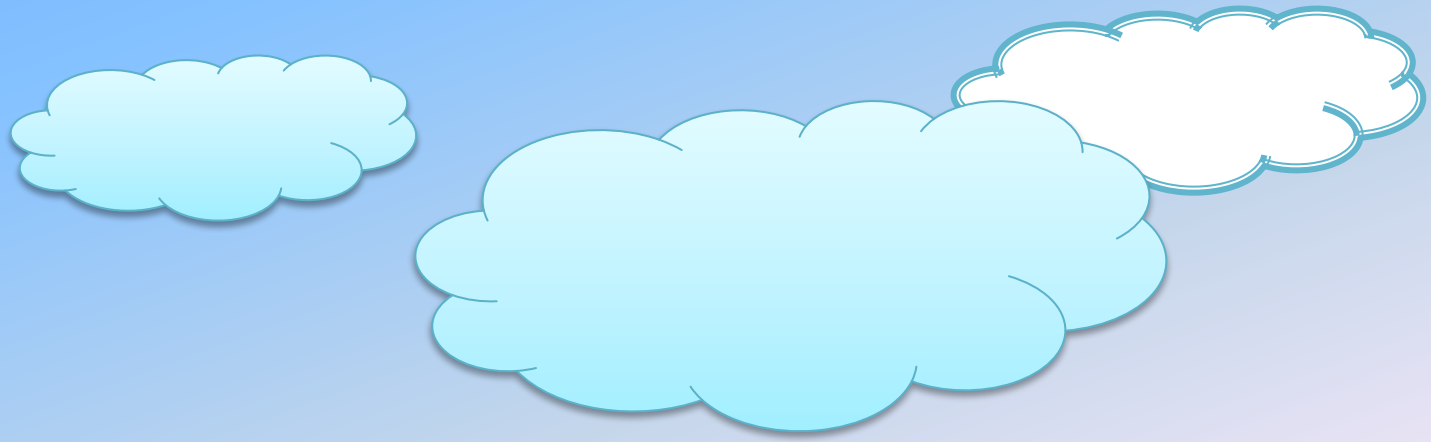

3. Прочитай. Посмотри, как разделены слова для переноса.

колоколь-чик ро-машка васи-лёк

● А как ещё можно перенести эти слова с одной строки на другую? Напиши любое слово столько раз, сколько есть способов переноса этого слова.

Образец. Ко-локольчик, коло-кольчик, колоколь-чик.

Разделить слова для переноса:

ручей, пень, лес.

2 правило:

Слова из одного слога не переносятся.

Если в слове один слог,
Не дели его, дружок!

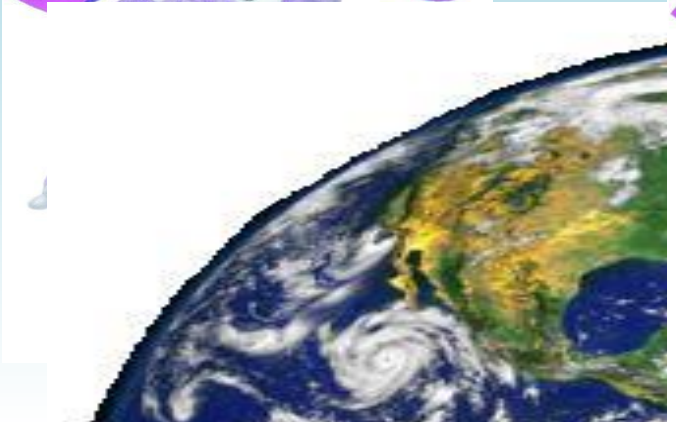

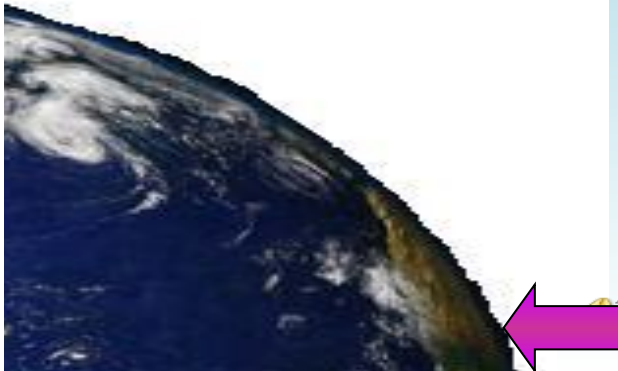

Ребята, как вы думаете, есть ли ещё правила переноса слов?

коньки, мальчик, чайка, линейка, объяснил, подъезд

конь-ки, маль-чик, чай-ка,
линей-ка, объ-яснил, подъ-езд

3 правило:

Буквы Ь, Ъ, Й нельзя отрывать от предыдущего слога.

Мягкий, твёрдый знак и букву Й
От слога отрывать не смей.

Аня, обед,
края

4 правило:

Одну букву нельзя оставлять на строчке или переносить на другую строку.

В слове Аня слога два,
Переносить его нельзя.
Одну букву оторвёшь-
И в ловушку попадешь.

Е-

два — 2

у-

кол — 1

о-

пять — ?

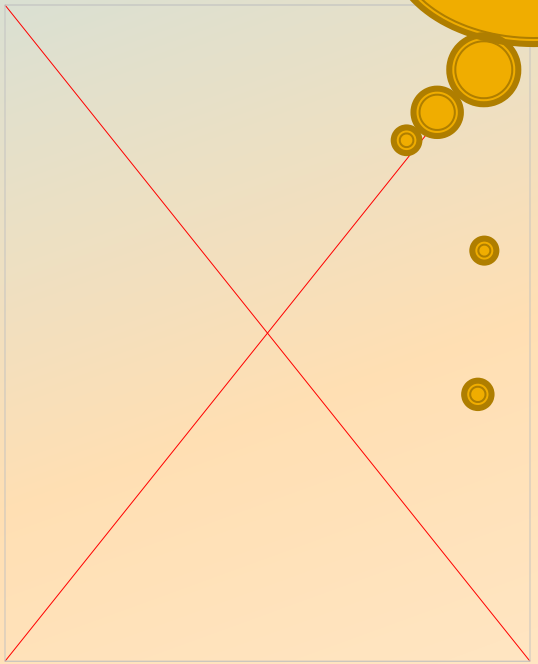

4. Прочитай.

Юла, ива, лягушка, ученик, щаве́ль, змея, гвозди́ка, пою, облако, язык, карандаш, эхо.

● Найди слова, которые нельзя перенести с одной строки на другую. Спиши их.

касса, суббота, Анна

5 правило:

При переносе слов с удвоенными согласными одну согласную оставляют на строке, а другую переносят

суб-бота, Ан-на, рус-ский,

кас-са, ал-лея, длин-ный, класс

У кого глаза на рогах,
А дом на спине?

улит-ка

ули́тка

Запомните!

Две согласных, словно в сказке, переносятся по-братски!

Правила переноса слов

МОЖНО	НЕЛЬЗЯ
ра-дио, ого-род	о-город, ради-о
паль-чик, чай-ник, подъ-езд	пал-ьчик, ча-йник, под-ъезд
раз-лив, под-писать	ра-злив, по-дписать
при-крепить	прик-репить
кас-сир, груп-па	ка-ссир, касс-ир

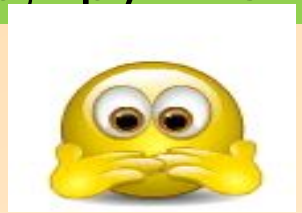

ПРОВЕРЬ СЕБЯ

1. Для чего надо знать правила переноса слов с одной строки на другую?

2. Какие правила переноса слов ты знаешь?

РЕФЛЕКСИЯ

На уроке я узнал …

На уроке я научился …

Самым трудным на уроке было …