Тема урока?

Мягкий знак после шипящих на конце наречий

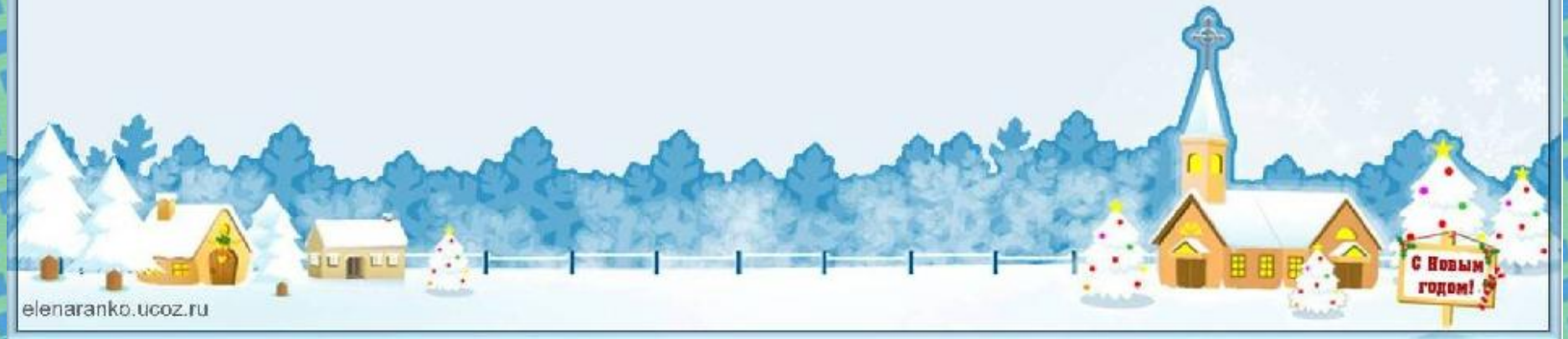

МЯГКИЙ ЗНАК ПОСЛЕ ШИПЯЩИХ НА КОНЦЕ НАРЕЧИЙ

Цель:

- **выработка навыка написания мягкого знака после шипящих на конце наречий;**
- **повторить написание мягкого знака после шипящих в различных частях речи.**

Внимание – новое!

На конце наречий после шипящих пишется мягкий знак, кроме трех исключений:

УЖ, ЗАМУЖ, НЕВТЕРПЕЖ

Вскачь , лишь

© Фомина Людмила Петровна

Алгоритм

правописание мягкого знака в наречиях после шипящих

Наречие

Определяю является ли слово исключением

ДА → НЕ ПИШУ Ь

НЕТ → ПИШУ Ь

© Фомина Людмила Петровна

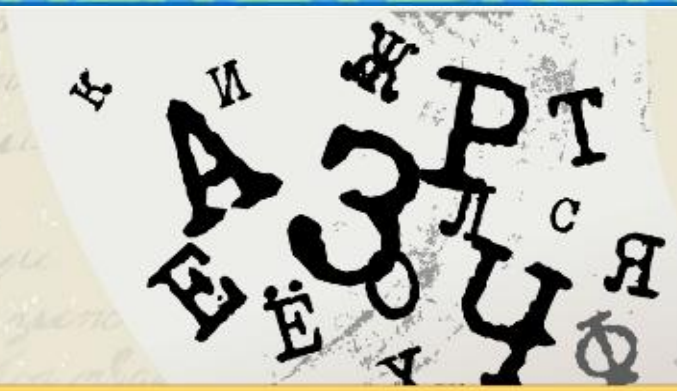

СЧИТАЛКА ☺

Навзничь, Настежь,
Сплошь, Невмочь,
Вскачь, Наотмашь,
Лишь и Прочь

© Фомина Людмила Петровна

Мягкий знак после шипящих в различных частях речи

Есть Ь

- **Существительные 3 склонения**:

*Мы**шь**, вето**шь***

- **Глаголы 2 л. ед.ч. в изъяв. и повел.накл. ед. и мн.ч.**

*Е**шь** – е**шь**те*

*Пытае**шь**ся*

*Нама**жь** - нама**жь**те*

НЕТ Ь

- **В существительных 2 скл.:**

*Кума**ч**, пла**щ***

- **В существительных 1 скл. во мн.ч Р.п:**

*Дача - да**ч**, туча-ту**ч***

- **В кратких прилагательных:**

*Горючий – горю**ч**,*

*могучий - могу**ч***

© Фомина Людмила Петровна

Объяснительный диктант

сторож?,
прибираеш?ся, с плеч?,
замуж?, настеж?,
наотмаш?, невтерпёж?, плющ?,
пустош?, мимо
дач?, трескуч?, из-за туч?, уж?(сущ.),
уж?(нар.), ключ?,
ткач?, пилиш?, горяч?, чуш?, богач?,
завуч?, могуч?, жеч?,
решиш?ся, леч?.

- Реж.., скрипуч..,растёш..,калач..
- Навзнич.., пригож.., видиш.., еш..
- Пляж.., замуж.., малыш.., похож..
- Уж.., плющ.., наотмаш.., сплош..

Самостоятельная работа

1. Извлеч.., багаж.., сплош.., отдаш..
2. Стереч.., кроиш.., врач.., навзнич..
3. Сжеч.., спешиш.., свеж.., вскач..
4. Сбереч.., несёш.., проч.., дрож..

Вставьте пропущенный мягкий знак

Выпишите словосочетания с наречиями.

Нестись вскач…., зорко стереч… хлеб, с низких туч…., темная полноч…, убежать проч…, съеш… бутерброд, майский ландыш…, янтарная брош…, компот из груш…, ударить наотмаш…, новый чертеж…, воздух свеж…, намаж…те маслом, окно настеж…, терпеть невмоч…

В каком ряду все наречия пишутся с Ь после шипящих?

а) береч.., настеж.., брош..

б) чувствуеш., хорош.., молодеж..

в) пустош.., невтерпеж.., пряч..

г) наотмаш.., проч.., вскач..

© Фомина Людмила Петровна

В какой строке необходимо во всех словах писать Ь:

- реч..., товарищ..., настеж...
- достич..., роскош..., наотмаш...
- летиш..., врач..., невтерпёж...
- помощ..., сплош..., пляж...

Запиши словосочетания, проверяя пропущенные орфограммы

Береч_ книги, зорко стереч_, хлеб горяч_, л_сная глуш_, _делать шалаш_, майский ландыш_, с_еш_ булоч_ку, компот из груш_, выйти замуж_, красивая брош_, зашагал проч_, ударить наотмаш_, клоун рыж_, собираеш_ся к нему, идти невмоч_, новый чертёж, из-за училищ_, распахнул настеж_, много луж_, стрич_ся в салоне.

- **Задание**: вставить на конце наречий, где необходимо, мягкий знак и прокомментировать свой выбор

Без пословицы **реч..** не молвится**. Уж..** с давних пор существуют в нашем языке пословицы и поговорки. Они приучают нас к краткости и выразительности речи. «Сам не **знаеш..,** где **найдёш..,** где **потеряеш..»,** «сытый голодному **не товарищ..», «ищеш..** вчерашний день, а он **уж..** прошёл**»,** «видом **хорош..,** а на дело не **гож..». Да, красна реч.. пословицей.**

© Фомина Людмила Петровна

Найди лишние слова:

Глагол

Сееш(?)

Купаеш(?)

Клеиш(?)

Финиш(?)

Хочеш(?)

Наречие

Могуч(?)

Навзнич(?)

Вскач(?)

Мелоч(?)

Настеж(?)

Существительное 3 скл.

Мыш(?)

Ноч(?)

(Нет) дач(?)

Ветош(?)

Молодеж(?)

MyShared

© Фомина Людмила Петровна

ЛЕКСИЧЕСКАЯ РАБОТА

Замени словосочетания наречиями

- Упасть на спину, лицом кверху-
- Зарасти целиком-
- Уйти в сторону –
- Нестись галопом –
- Распахнуть окно до конца –
- Невыносимо терпеть –

© Фомина Людмила Петровна

ВТОРИЧНОЕ ЗАКРЕПЛЕНИЕ.

1) групповая работа.

Игра «Эстафета»: учащиеся делятся на две команды (по рядам), лист с заданием учащиеся передают как эстафетную палочку, при этом либо вставляют мягкий знак, либо указывают, что его вставлять не нужно. Команда, выполнившая задание быстрее и правильнее, выигрывает.

Задание к игре: Одна дверь на замок, другая настеж(?). Тише едеш(?)- дальше будеш(?). Дом хорош(?), да хозяин не гож(?).По моде и мыш(?) в комоде. Замуж(?) выходи- в оба гляди.

Скупой богач(?) беднее нищего. Что посееш(?), то и пожнеш(?). Врет сплош(?), а переврать не умеет. Стар дуб, да корень свеж(?). Добрая реч(?),

ВЫБЕРИТЕ ВЕРНОЕ УТВЕРЖДЕНИЕ

Мягкий знак пишется:

1. На конце существительных ж.р.ед.ч.
2. На конце кратких прилагательных;
3. На конце наречий, кроме исключений;
4. На конце сущ. М.р.
5. На конце сущ. Р.п. мн.ч.
6. В наречиях, в словах исключениях;
7. В глаголах 2л.ед., повелительного наклонения, в инфинитиве.

Мы знаем!

После шипящих на конце наречий пишется Ь,

кроме слов-исключений:

уж, замуж, невтерпеж.

Рефлексия

Анкета	
1. На уроке я работал	активно / пассивно
2. Своей работой на уроке я	доволен / не доволен
3. Урок для меня показался	коротким / длинным
4. За урок я	не устал / устал
5. Мое настроение	стало лучше / стало хуже
6. Материал урока мне был	понятен / не понятен полезен / бесполезен интересен / скучен