Автор: Зяблова Елена Викторовна педагог дополнительного образования

МБОУ ДОД ДДТ с.Икряное Астраханская область

Масленица относится к переходящим, подвижным, праздникам, связанным с пасхой. Празднуют масленицу на последней неделе перед великим постом, который длится семь недель и заканчивается пасхой. А название «масленица» возникло потому, что на этой неделе по православному обычаю мясо уже исключается из пищи, а молочные продукты ещё можно употреблять - вот и пекут блины масленые. Первоначально масленицу называли мясопустом, позже сырной неделей.

Согласно легенде, масленица родилась на севере, отцом её был мороз.

Однажды в суровые морозы человек заметил её, прячущуюся за огромными сугробами. Он позвал её помочь людям, развеселить их, согреть и накормить.

Масленица пришла. Но она оказалась не хрупкой девушкой, какой её увидели сначала, а здоровой бабой, с румяными щеками, коварным взглядом, громко хохочущей.

Обычай празднования масленицы ведёт своё начало с древнейших времён - греческих и римских праздников, которые в западной европе превратились в карнавалы. Кроме того, обычаи масленицы идут от обрядов славян-язычников. Празднование её приурочивалось ко дню весеннего равноденствия. Ритуалы, которые проводились в то время, были направлены на изгнание зимы и встречу весны. Поэтому сегодня масленица стала для людей праздником проводов зимы.

А блин является символом солнца.

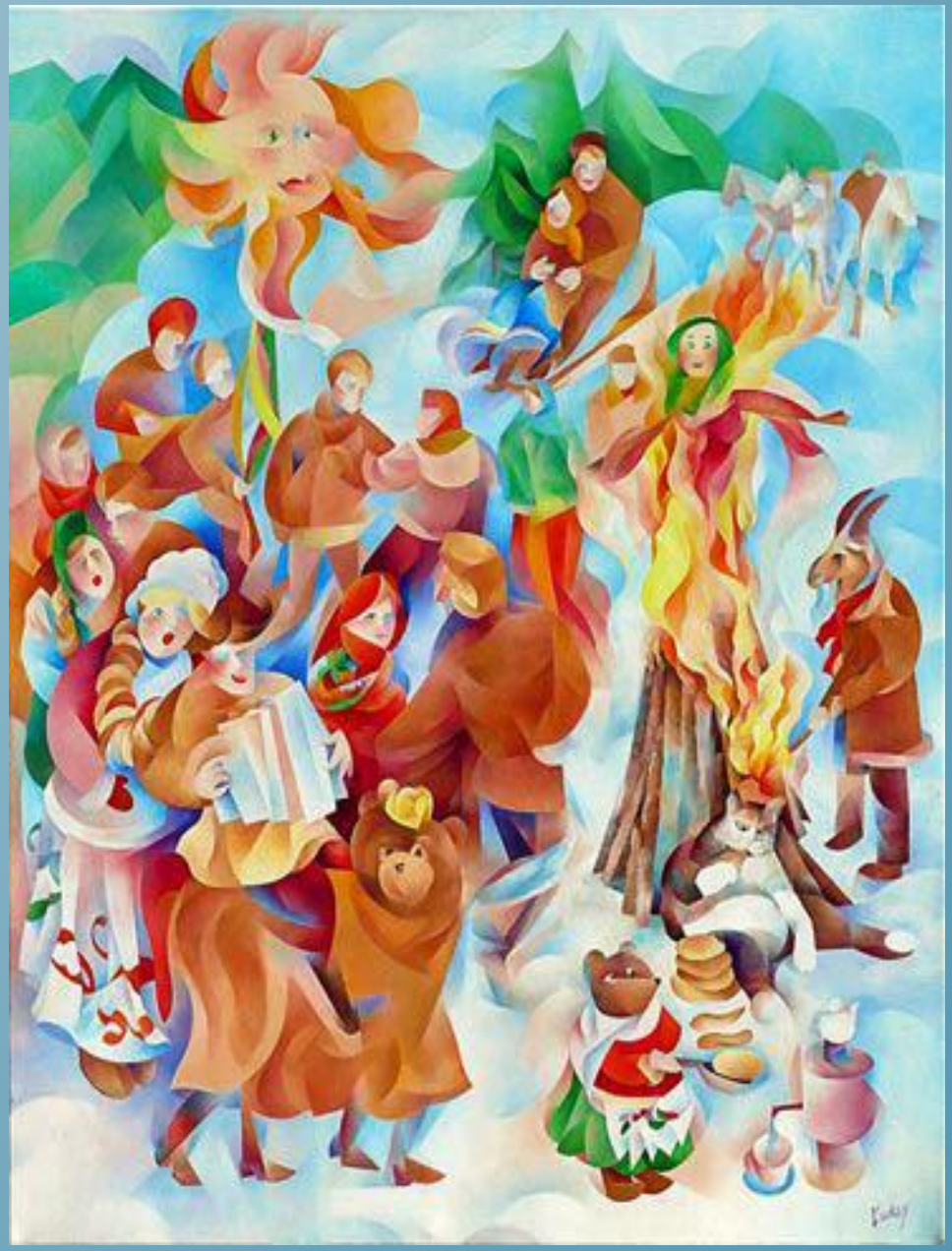

В первые три дня масленой недели шла подготовка к основному празднованию: привозили дрова для костров, строили горки, украшали избы. В первый день изготавливали и выставляли на главной улице или площади чучело МАСЛЕНИЦЫ.

Главные празднества проходили с четверга по воскресенье. В помещения заходили только для того, чтобы угоститься блинами и горячим чаем.

В некоторых деревнях молодёжь ходила по дворам с балалайками, рожками, бубнами, распевая колядки.

В городах люди участвовали в праздничных гуляньях: нарядно одевались, шли на театральные представления, заходили в балаганы посмотреть на скоморохов, на потехи с медведем.

Одним из главных развлечений было катание молодёжи и детей с ледяных гор. Горки старались украсить - флажками, фонариками. Для катания использовались санки, рогожи, шкуры, коньки, ледянки (расплющенные корзины, заледеневшие снизу), деревянные корыта - корёжки, перевёрнутые скамейки.

Одним из действ масленой недели было взятие снежного городка. Парни строили снежный городок-ледяную крепость с воротами, сажали туда стражу, а потом пешие и конные шли в атаку, лезли на стены, врывались в ворота. Осаждённые оборонялись снежками, мётлами и нагайками.

В масленицу обычаи давали возможность парням и молодым мужчинам показать свою удаль в кулачном бою. Биться друг с другом могли две деревни, жители противоположных концов большого села, улица на улицу.

Были и другие игры и развлечения: перетягивание каната, бой мешками, набитыми соломой, или подушками, петушиные бои и т.д.

Каждый день масленичной недели имеет свое название, которое говорит о том, что в этот день нужно делать.

<u>Понедельник</u> — это «встреча» праздника. В этот день устраивали и раскатывали ледяные горки. По поверьям верили, что чем дальше катятся салазки или сани, чем громче шум и смех над ледяной горкой, тем намного лучше будет урожай и длиннее уродится лен. А для того, чтобы лучше росли растения, нужно по поверьям качаться на качелях, причем, чем выше, тем многим лучше.

<u>Вторник</u> — это «заигрыш», в который начинают веселые игры, а за потеху и веселье по традиции угощают блинами.

<u>Среда</u> — это всем известная «лакомка».

Название этого дня говорит само за себя.

В среду хозяйки поступают прямо по поговорке: «что есть в печи — все на стол мечи!" На первом месте в ряду множественных угощений, конечно же, блины.

Четверг — это день «разгуляй». В этот день чтобы помочь солнцу прогнать зиму, люди устраивают по традиции катание на лошадях «по солнышку» — т. е. по часовой стрелке вокруг деревни. Главное мужское дело в четверг — оборона или взятие снежного городка.

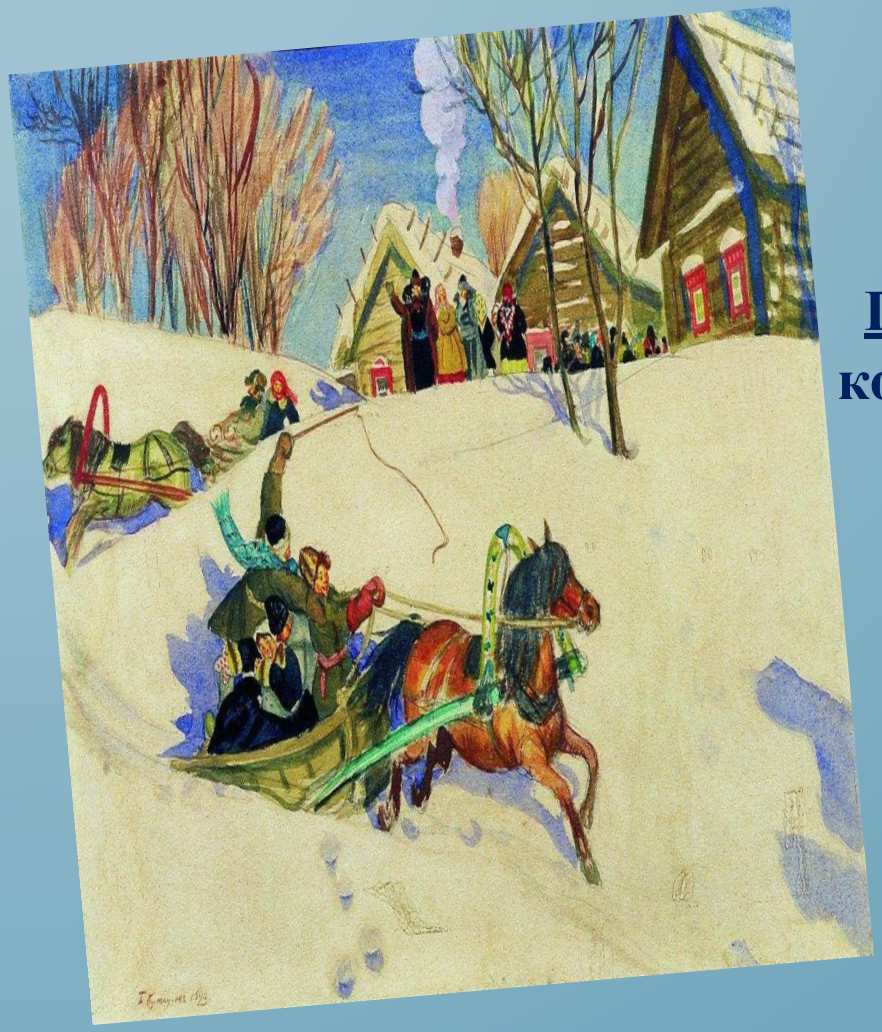

Пятница — это «тещины вечера», когда зять едет «к теще на блины», а теща, конечно же, зятя привечает, и угощает блинами.

Суббота — всем известные «золовкины посиделки». В этот день ходят в гости ко всем родственникам, и угощаются блинами.

<u>Воскресенье</u> — это заключительный «прощеный день», когда просят прощения у родных и знакомых за обиды и после этого, как правило, весело поют и пляшут, тем самым, провожая широкую масленицу. Заканчивая гулянье, на ледяных горках разводят костры, чтобы лёд растопить, холод уничтожить, сжигают чучело МАСЛЕНИЦЫ.

Поговорки о масленице

Не житье, а масленица.

Не все коту масленица,
будет и великий пост.

Масленица семь дней гуляет.

Масленица объедуха,
деньгами приберуха.

Это масленица идет,
блин да мед несет.

Без блинов -не масленица.

Блинцы, блинчики, блины,
как колеса у весны.

с масленицей
вас :))
ixora

Использованные интернетресурсы:

- liveinternet.ru
- fotki.yandex.ru
- mamba.ru
- ped-kopilka.ru
- tvoyrebenok.ru
- prazdniktebe.ucoz.ru