Габдулла Тукай

Атаклы татар халык шагыйре, әдәби тәнкыйть алган, публицист һәм тәрҗемәчегә багышлана.

Шагыйрьнең тормышы, кыска шундый

Үлем көрәш иде, бөек хезмәт.

Юкка гына Тукайның туган көне Казанда шигърият көне дип исемләнгән.

Марк Зарецкий

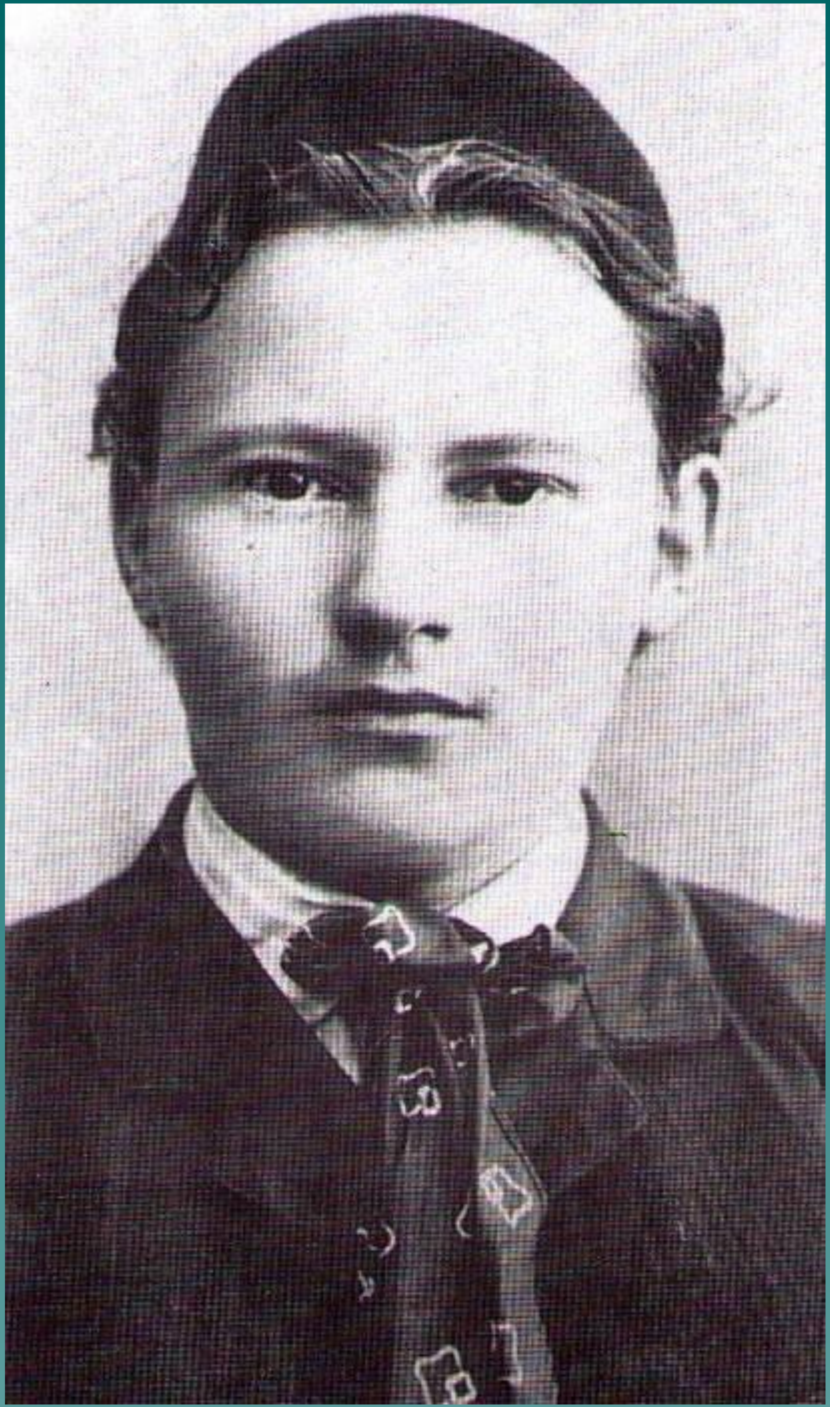

ГАБДУЛЛА ТУКАЙ –

Тукаев

ГАБДУЛЛА Мухамедгарифович

26 апрель1886ел-

15 апрель 1913 ел.

ГАБДУЛЛА ТУКАЙ

кыска һәм кайгылы тормыш яшәгән. Ул 26 апрельның 1886 елының Кушлавуч (хәзер Арча районы) авылында туа.

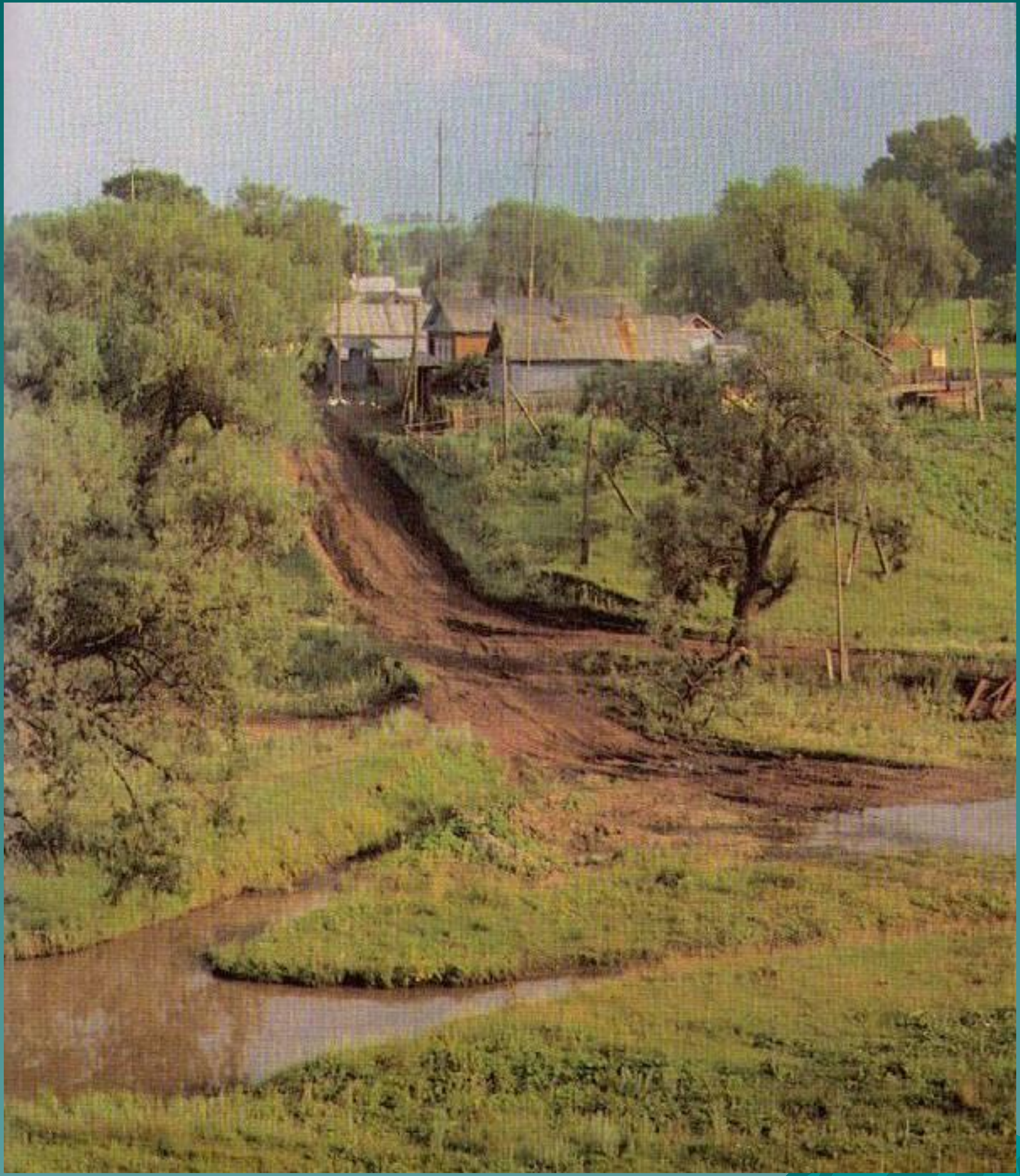

Иртә әти-
әнисез
калгач,ул
Өчиле,
Сасна,
Кырлай
авыллары
нда
яшәгән.

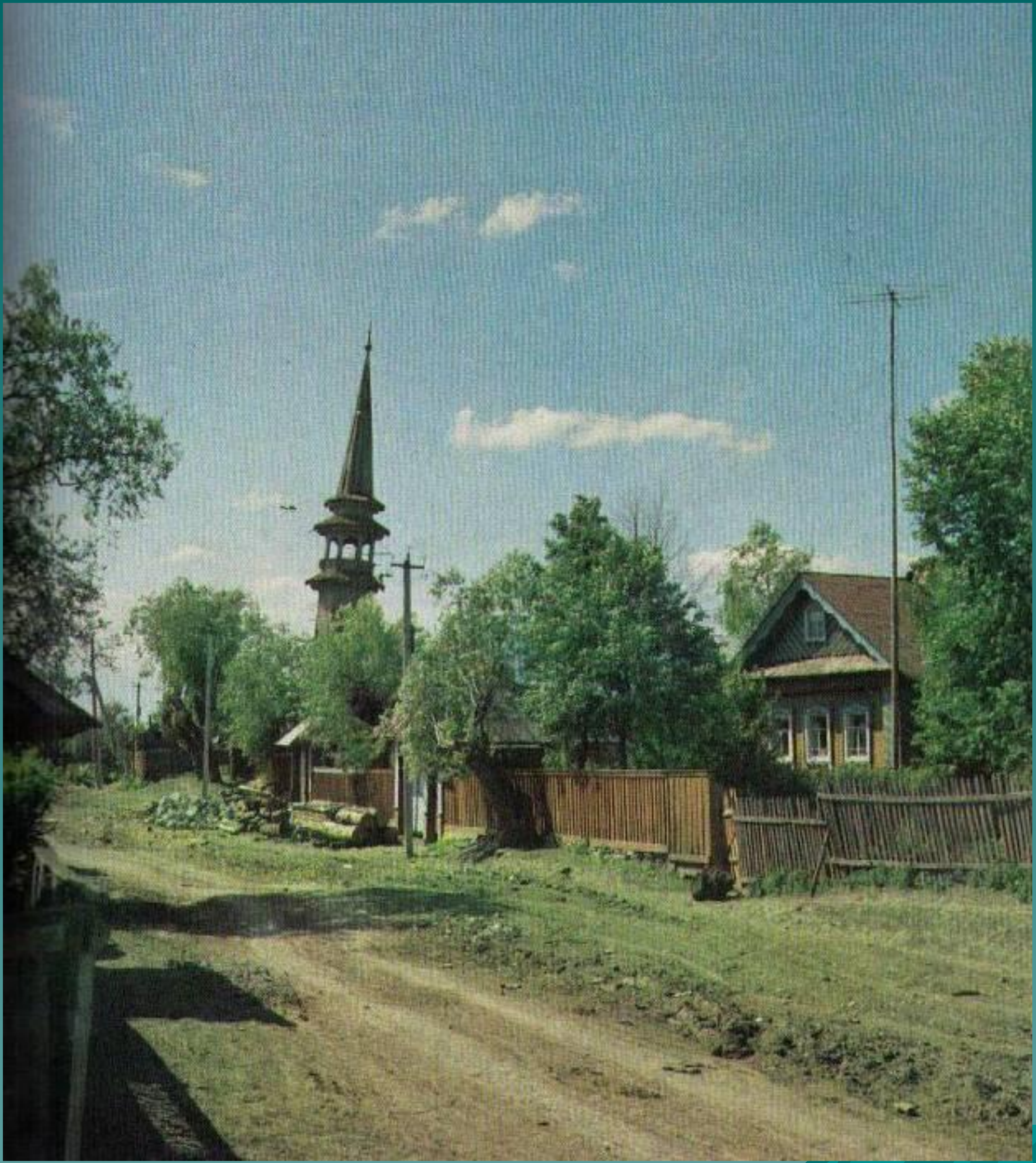

1890 елда әнисе вафат булгач аны Зиннатулла исемле дәү әтисенә Өчиле авылына биреп җибәрәләр. Анда балачакның иң күңелсез көннәре үтә.

Казан.

Яңа бистә. Печән базары.

Бабай соравы буенча, «Баланы тәрбияга алыгыз» дигән сүзләр белән Габдулланы Мухаммедвали абыйга биреп җибәрәләр.

1892-1895 елларда Габдулланың тормышы Кырлай авылында, Сәгди абыенда уза.

Монда Габдулла эшкә өйрәнде, халыкка мәхәббәт хисен аңлады.

Кырлай. Бу өйдә Тукай музее урнашкан.

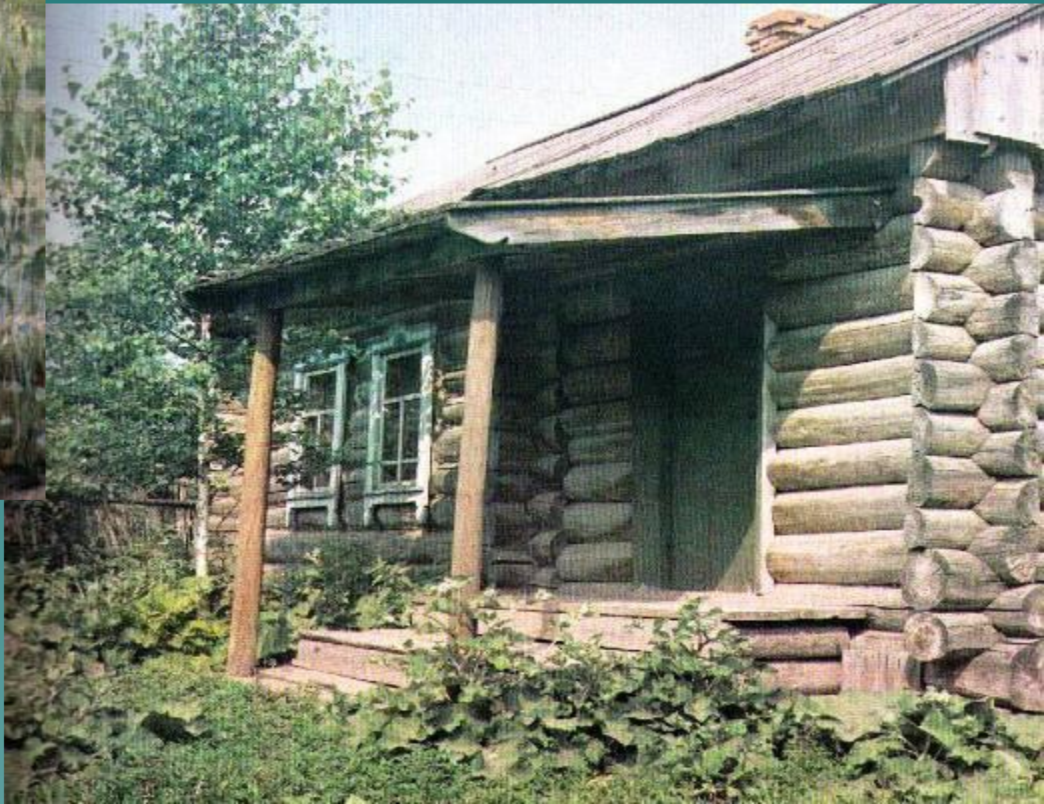

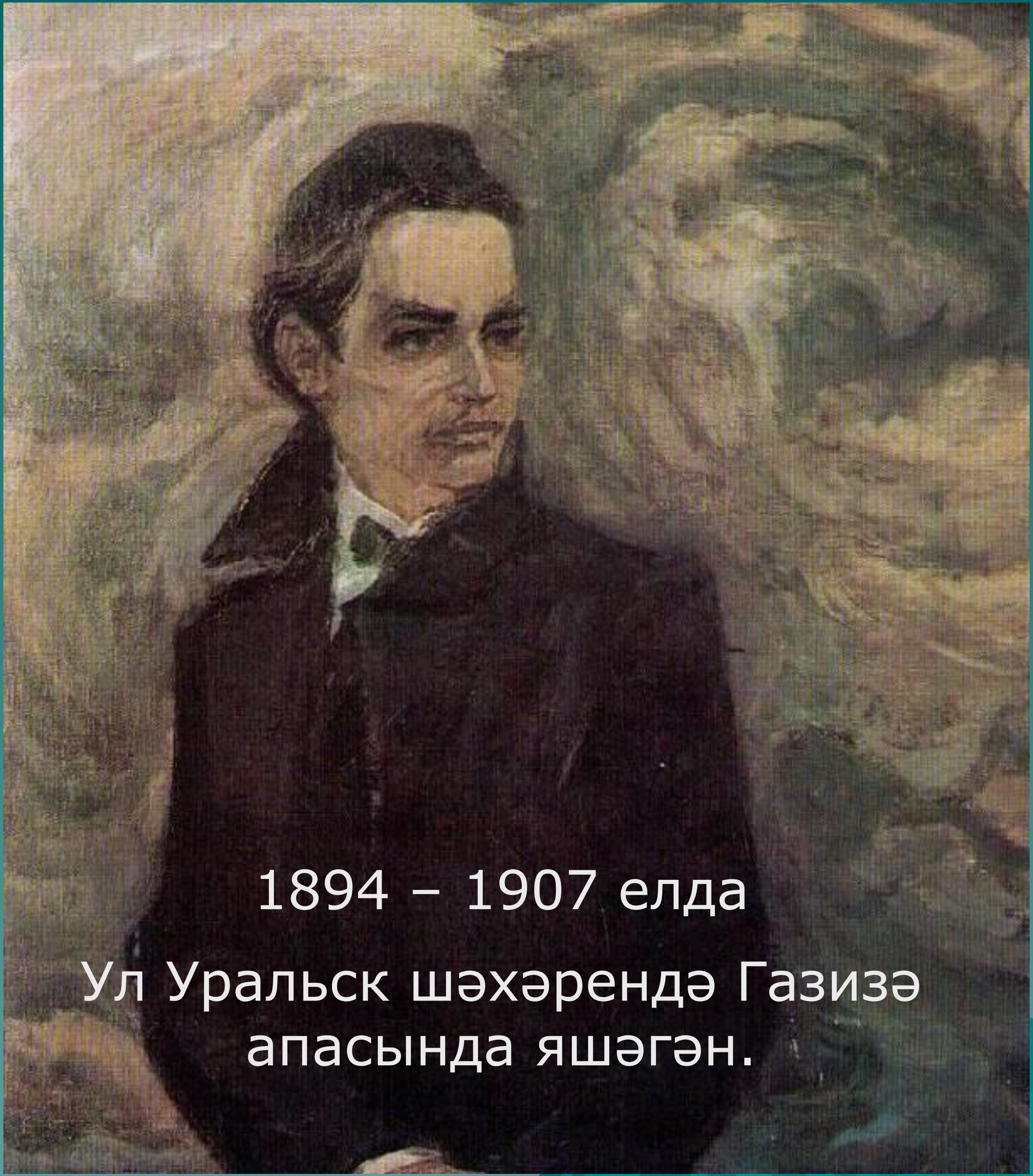

1894 – 1907 елда

Ул Уральск шәһәрендә Газизә апасында яшәгән.

Почиталин урамы

Бу урамда Г. Тукай «Мутыгия» мәдрәсәсенә барды ,ул меценат гаиләгә принадлеңит

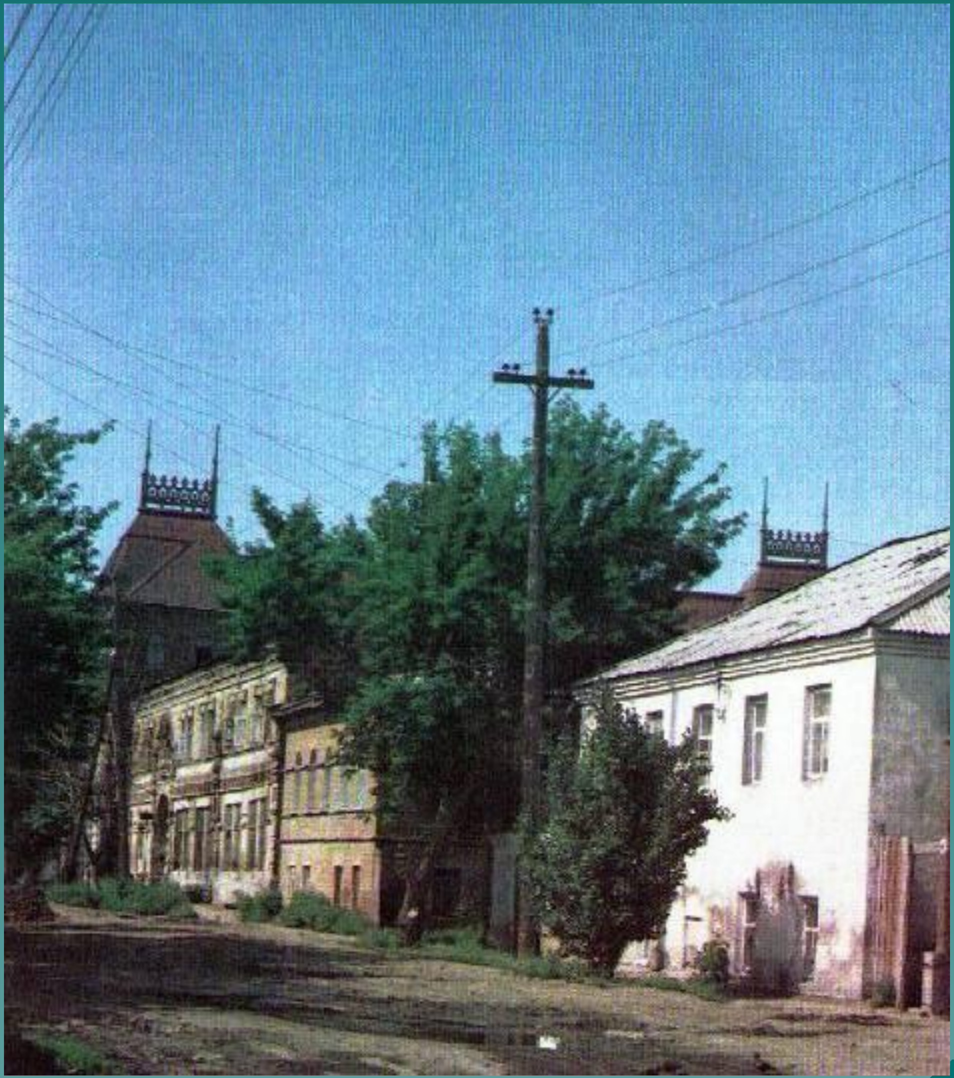

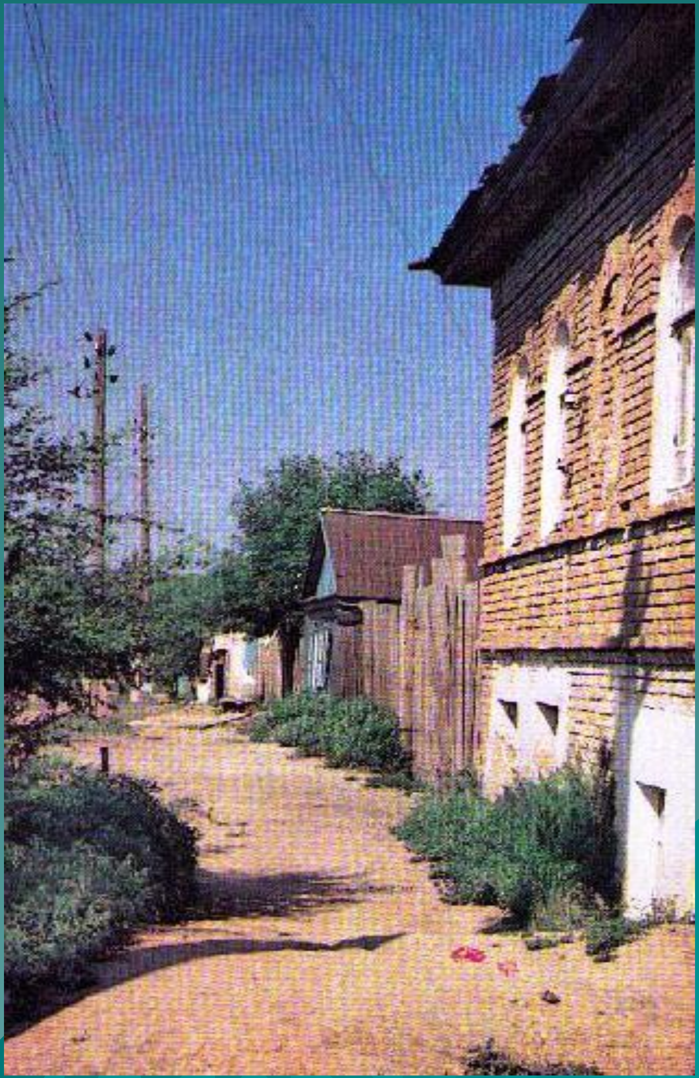

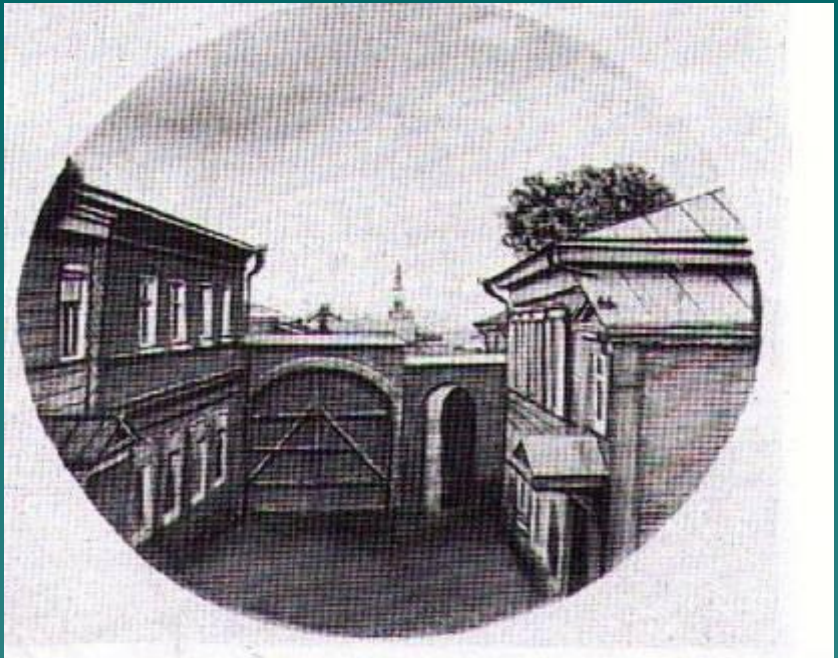

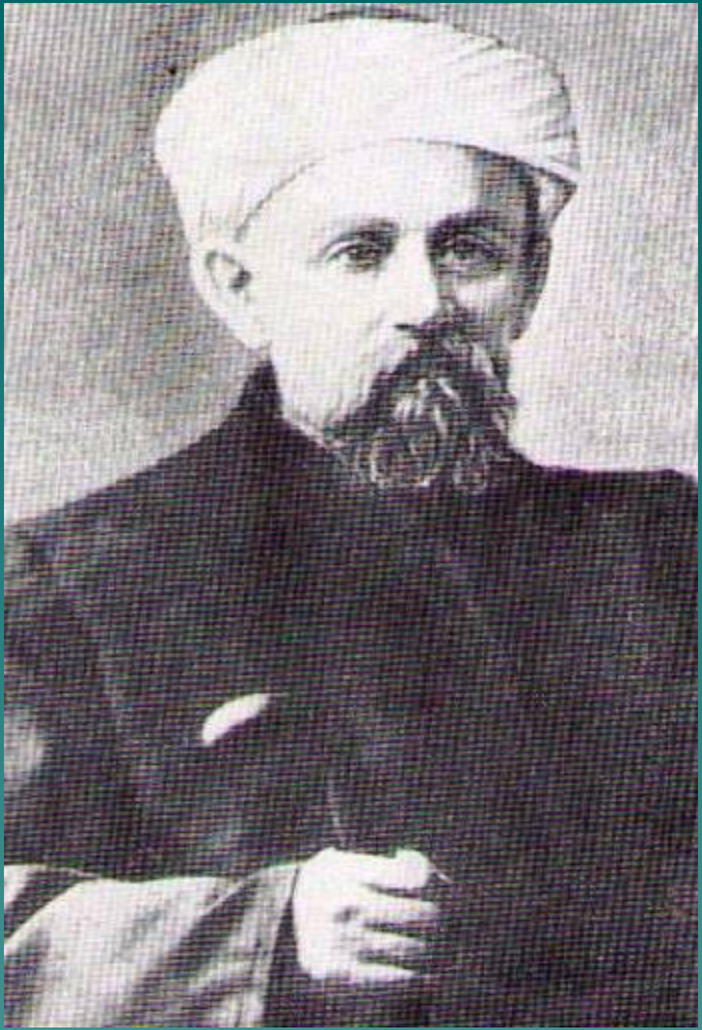

Тукайның укытучысы,

Мотыйгулла Тухватуллин

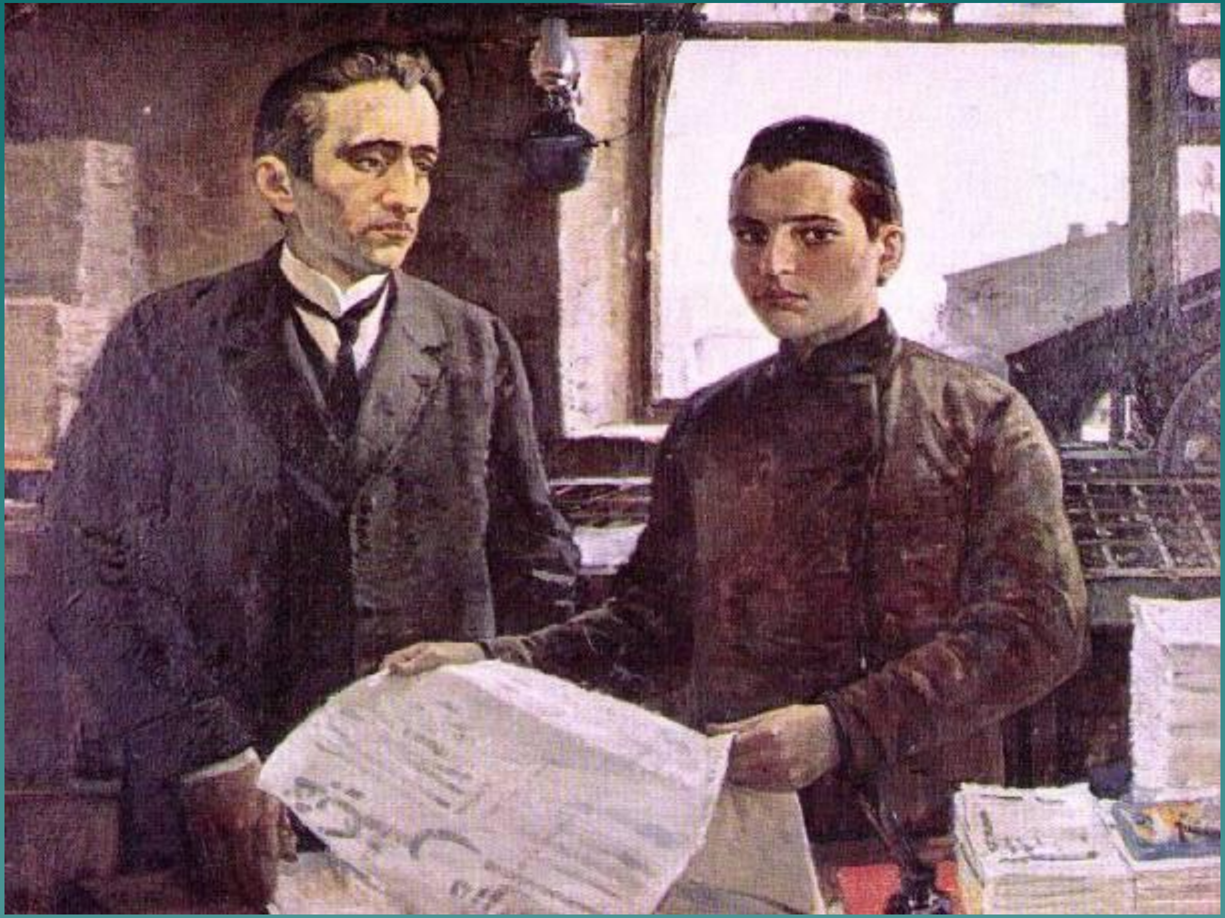

Тукай наборщик булып , корректор булып һәм типографияда редактор булып эшләгән.

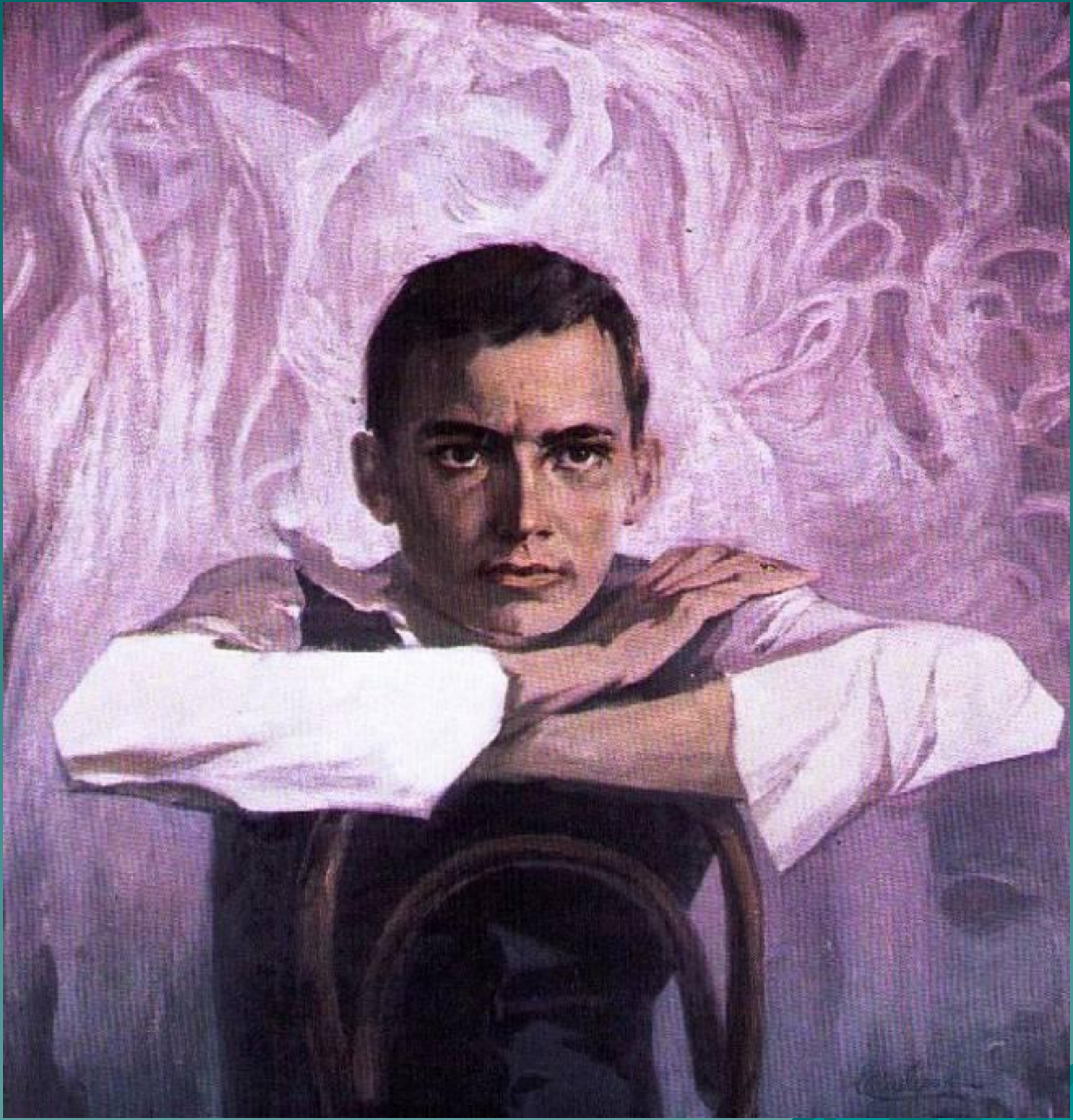

Казанга кайту
(1907 – 1913)

Казанда Тукай чон күңел белән иҗади эшкә бирелгән.

1909 елда Тукай автобиографик әсәрязган «Исемдә калганнар».

Габдулла Тукай – балаларның яраткан шагыйре.Аның әсәрләрендә бик күп бала тәрбияләнгән.

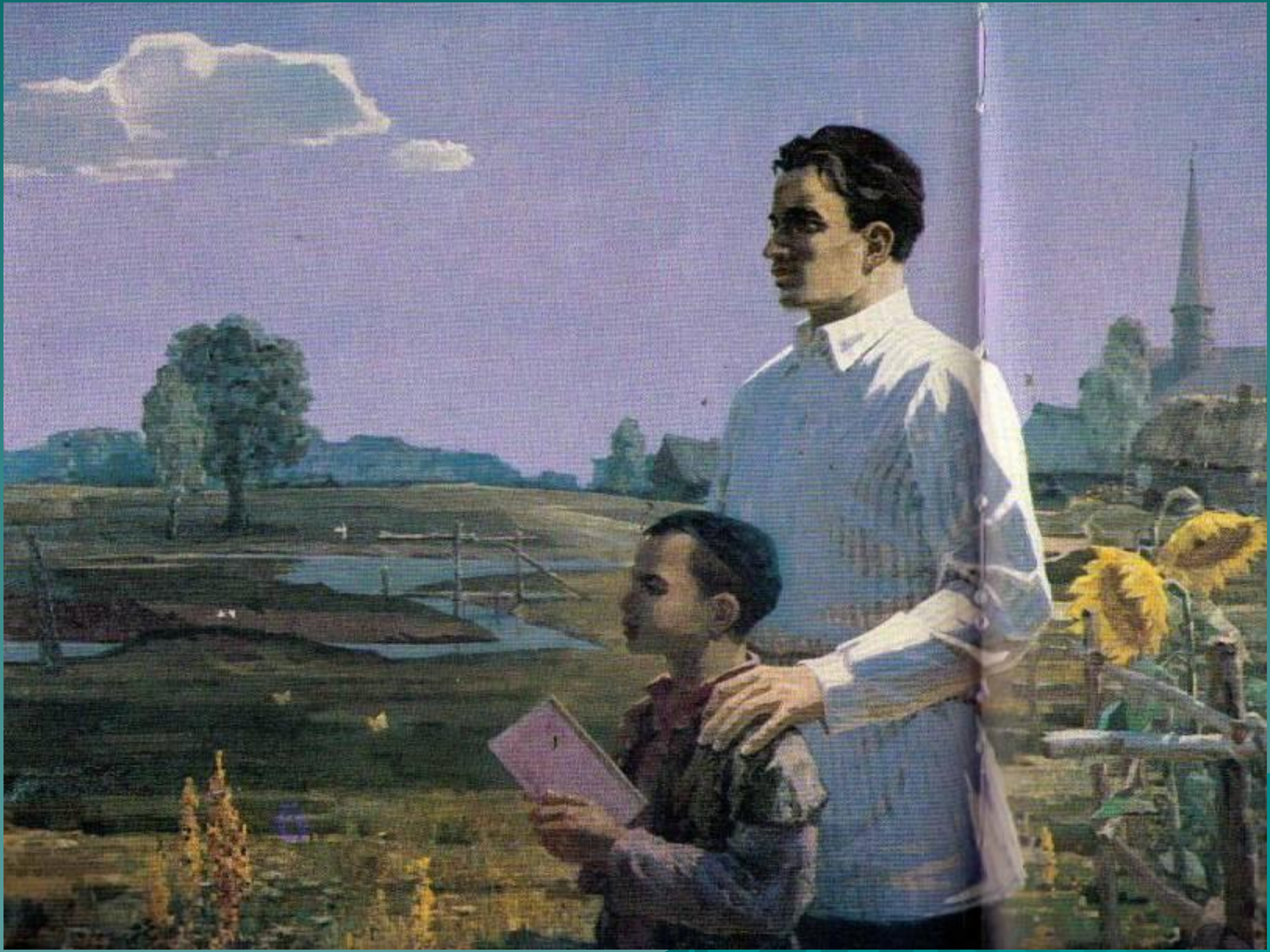

Аеруча мөхәббәт яулаган ”Шүрәле” поэмасы.

Всем хорошо известна и любима детворой баллада «Водяная». «Шурале» (1907) и «Водяная» (1908) созданы на основе народных сказок.

Тукай писал стихи и прозаические произведения для детей. Он составил две хрестоматии по татарской литературе для чтения в школе. Поэт признан основоположником татарской детской литературы.

Россия буенча сәяхәт

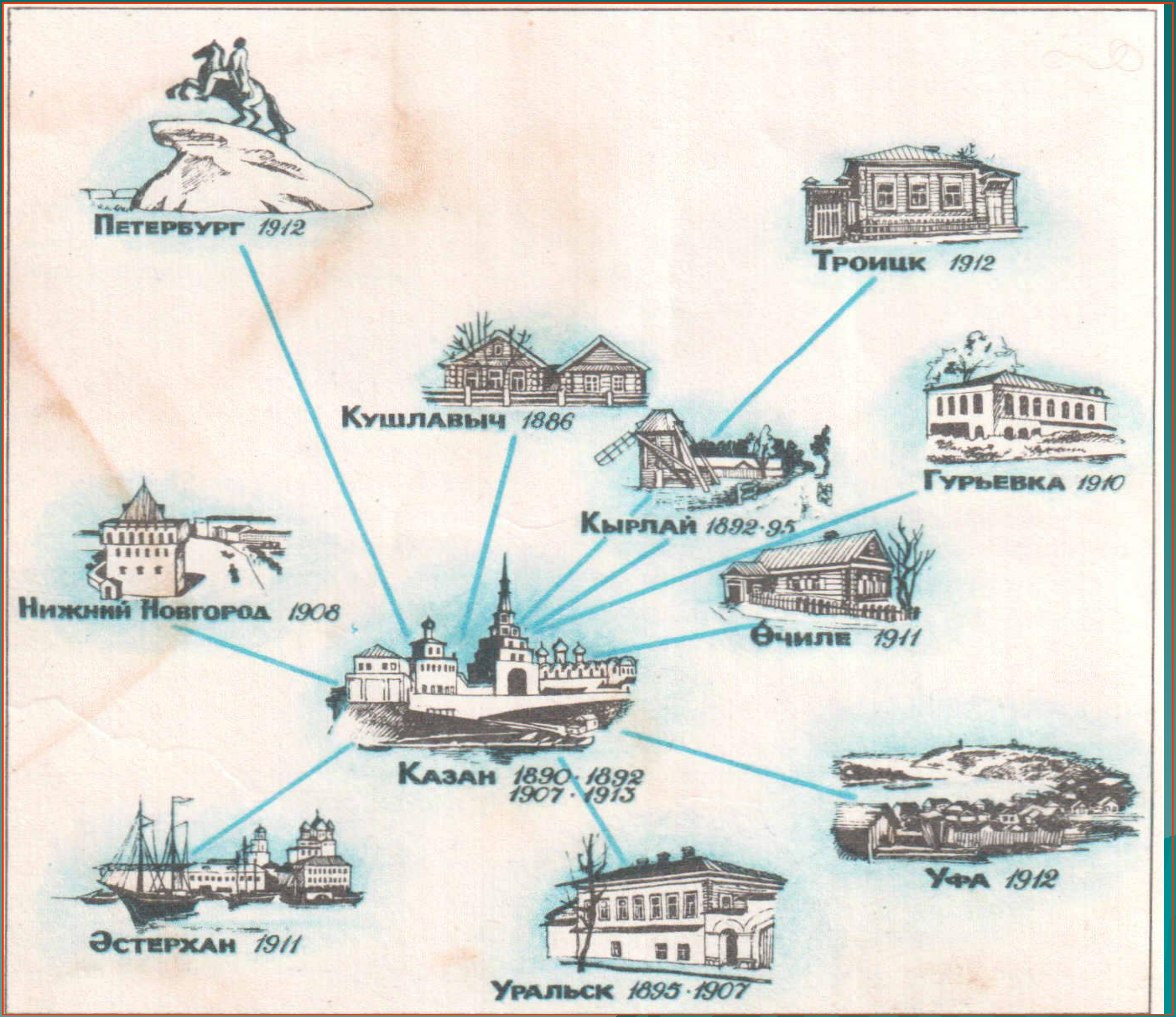

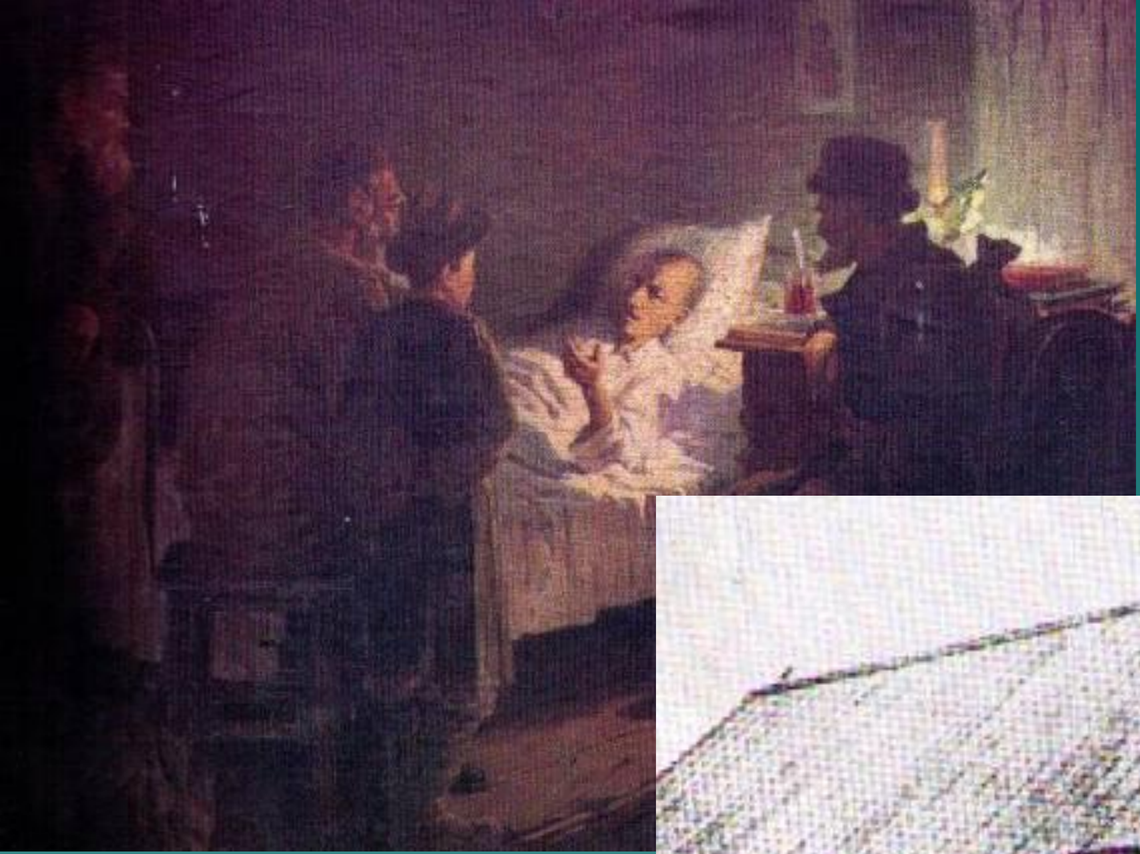

Последнюю зиму своей жизни (1913 г.) Тукай провёл в доме Кабир Эмирова в деревне Училе.

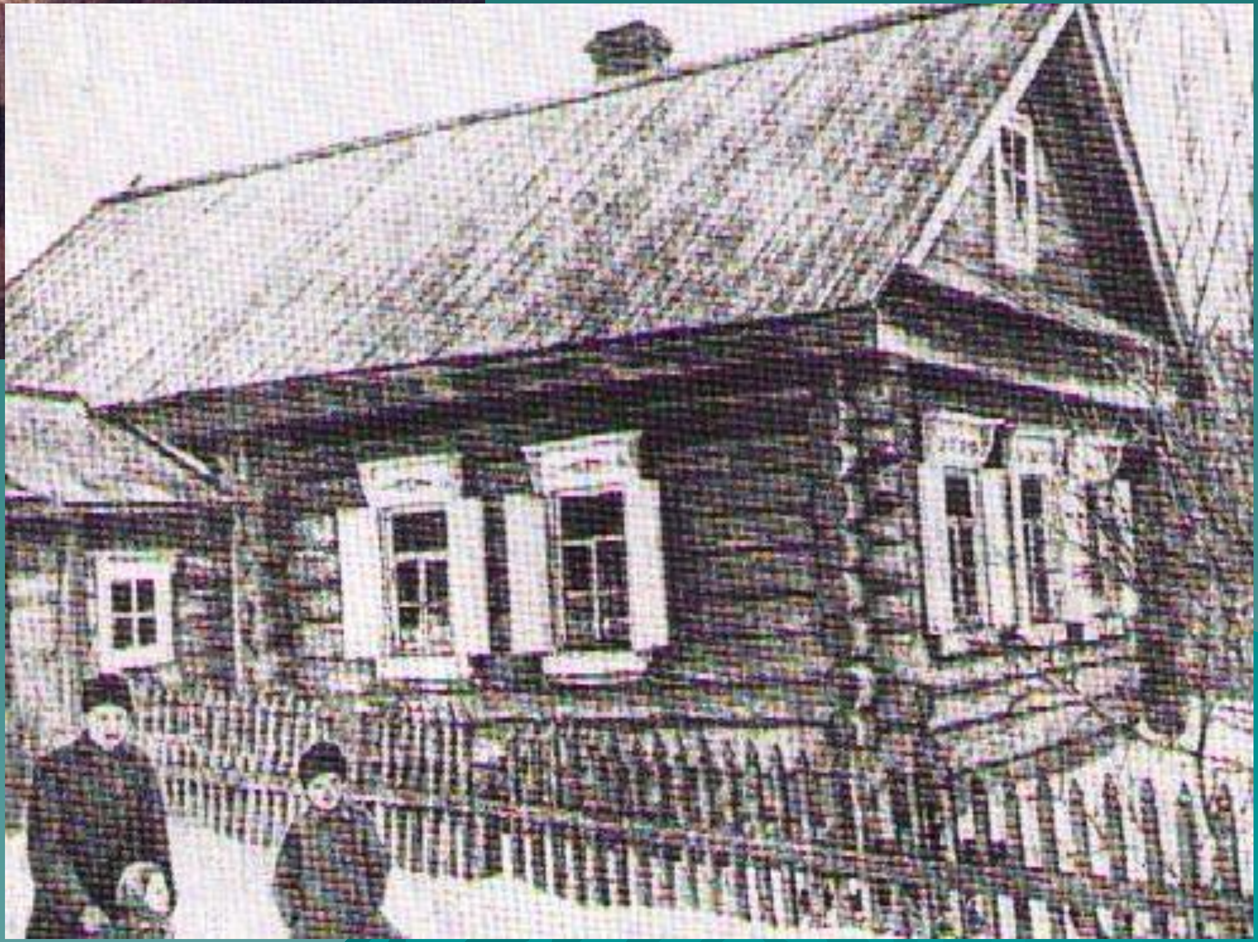

Похороны Тукая 17 апреля 1913 года. «Татары в лице Тукаева потеряли величайшего национального поэта»,— писали казанские русскоязычные газеты. Кладбище Ново-татарской слободы (Казань).

Литературный музей Габдуллы Тукая — отдел Национального музея Республики Татарстан — в Казани.

Именем поэта названа Государственная премия в области искусства Республики Татарстан.

Литературно-мемориальный комплекс Габдуллы Тукая — в селе Новый Кырлай Арского района Татарстана.

Тукай вошел в историю татарской литературы как великий поэт, заложивший основу новой национальной поэзии, как один из основоположников современного татарского языка. Творческая деятельность поэта продолжалась всего восемь лет. Он умер в возрасте 27 лет, оставив более 400 стихов, 9 поэм, 350 рассказов, очерков и воспоминаний.