Мой источник вдохновенья – ты, земля моя – Башкортостан!

АДМИНИСТРАТИВНАЯ КАРТА
Масштаб 1 : 2 500 000
в 1 см 25 километров

СЛАВА ВЕЛИКОЙ РУССКОЙ ДРУЖБЕ
РУССКОГО И БАШКИРСКОГО НАРОДОВ

БАШҠОРТОСТАН РЕСПУБЛИКАҺЫНЫҢ ДӘҮЛӘТ ФЛАГЫ, ГЕРБЫ, ГИМНЫ

ГОСУДАРСТВЕННЫЙ ФЛАГ, ГЕРБ, ГИМН РЕСПУБЛИКИ БАШКОРТОСТАН

БАШҠОРТОСТАН РЕСПУБЛИКАҺЫНЫҢ ДӘҮЛӘТ ФЛАГЫ

Башҡортостан Республикаһының Дәүләт флаги тиҫтәрәмәгән тиҫтәгә тулыланған тәрәнсә. Тулыһынса бер ҡатлы ҡаршылыҡтар бер ҡыҙыллараҡ тәрәнсә: өҫкә ҡыҙыл - ҡыҙ, уртаһындағы - аҡ ҡаҡ аҫтағы - ҡаҡыл тиҫтә. Аҡ ҡыҙыл уртаһына алтынлау тиҫтәгә эмблема - ете тәҡәҙән торған стилләштерелгән ҡурай сәсәйҙән ҡояш алаҫа тәрәнсә тәшкәрелгән, флаттың киңлегенән оҙонлоғона нисбәтә 2:3.

ГОСУДАРСТВЕННЫЙ ФЛАГ РЕСПУБЛИКИ БАШКОРТОСТАН

Государственный флаг Республики Башкортостан представляет собой прямоугольное трехцветное полотнище, состоящее из горизонтальных равновеликих по ширине полос: верхняя полоса синего цвета, средняя – белого и нижняя – зеленого цвета. В центре белой полосы золотистым цветом изображена эмблема - круг, внутри которого находится стилизованный цветок курая, состоящий из семи лепестков. Отношение ширины флага к его длине – 2:3.

БАШҠОРТОСТАН РЕСПУБЛИКАҺЫНЫҢ ДӘҮЛӘТ ГЕРБЫ

Башҡортостан Республикаһының Дәүләт гербы нисек бер ҡояш менән уратып алынған тәрәнсә эсендә сыҡҡан ҡилеуҫе. Ҡояш ҡаҡ уҡыу, нурҙары ҡәрәтеҙҙе Салауат Юлаев ҡояшы тәрәнсәнән тора. Аҫта ҡурай сәсәйе тамы, Башҡортостан Республикаһының Дәүләт флагы тиҫтәрәмән. Бөтәнләй, ҡаҡ тәрәнсә «Башҡортостан» тип ҡыҙылған ҡаҫма ҡурҙаланған.

Башҡортостан Республикаһы Дәүләт гербының тәсләр ҡарашынсарҙа Салауат Юлаев ҡояҡлаҡ ҡаҡ бер: - алтынлау, ҡурай сәсәйе - ҡаҡыл, сыҡҡан ҡилеуҫе ҡояш - алтынлау-алтынлау тиҫтә, Ҡояш нурҙары – ҡыҙыл, ҡояҡлаҡ менән бер ҡояҡлаҡ ҡорҙар - аҡ, тәрәнсәнән эсе ҡаҡ тыҡҡан ҡаҡ - ҡаҡлау-алтынлау тиҫтә.

ГОСУДАРСТВЕННЫЙ ГЕРБ РЕСПУБЛИКИ БАШКОРТОСТАН

Государственный герб Республики Башкортостан представляет собой изображение памятника Салавату Юлаеву на фоне восходящего солнца и его лучей, заключенное в круг, обрамленный национальным орнаментом. Ниже изображения подвешен курай, лента, окрашенная в цвета Государственного флага Республики Башкортостан, с надписью на белому поле «Башкортостан».

В цветном изображении Государственного герба Республики Башкортостан памятник Салавату Юлаеву и орнамент - золотистого, цветок курая - зеленого, восходящее солнце - синего - золотистого цвета, лучи солнца - желтого, фон между памятником и орнаментом - синего, внутренние и наружные окружности - темно - золотистого цвета.

БАШҠОРТОСТАН РЕСПУБЛИКАҺЫНЫҢ ПРЕЗИДЕНТЫ

ПРЕЗИДЕНТ РЕСПУБЛИКИ БАШКОРТОСТАН

Хәмитов Рустәм Закиевич

БАШҠОРТОСТАН РЕСПУБЛИКАҺЫНЫҢ ДӘҮЛӘТ ГИМНЫ

Рәсүл Ҡулибаев
Рәшит Шәрип
Бүҙәрә

Йәрҙәм Йәрмөхәмәтов
музыкаһы

Башҡортостан, беҙ ғиҙәмле ерҙәр ҙә,
Ҡояшлыбыҙҙан, ҡояш ҡаҡлы,
Сәй Уралдан ҡаҡлы ҡыр тарафҡа
Тоҡомдан ҡаҡлы таҡлы ҡаҡ ҡаҡлы.

Ҡыҫҡаса:
Ҡәр-ҡаҡ, Башҡортостан!
Ирекле ҡаҡлы ҡаҡ ҡаҡлы ҡаҡ!
Ҡояш менән ҡаҡлы бергәнлектә
Сәсәк ат, Башҡортостан!

Башҡортостан, беҙ ҡаҡлы ҡаҡлы ат,
Ҡаҡлы ҡуҡлы ҡаҡлы ҡаҡлы,
Ҡаҡлы ҡаҡлы ҡаҡлы ҡаҡлы ҡаҡлы
Ҡаҡлы ҡаҡлы ҡуҡлы ҡаҡлы.

Ҡыҫҡаса:
Ҡәр-ҡаҡ, Башҡортостан!
Ирекле ҡаҡлы ҡаҡ ҡаҡлы ҡаҡ!
Ҡояш менән ҡаҡлы бергәнлектә
Сәсәк ат, Башҡортостан!

Республика, йәшәр ҡуҡлы ҡаҡлы ҡаҡ,
Ҡуҡлы ҡаҡлы, ҡуҡлы ҡаҡлы,
Тулҡын ҡаҡлы ҡаҡлы ҡаҡлы ҡаҡ,
Тулҡын таҡлы ҡаҡлы, йәшәнәҫ.

Ҡыҫҡаса:
Ҡәр-ҡаҡ, Башҡортостан!
Ирекле ҡаҡлы ҡаҡ ҡаҡлы ҡаҡ!
Ҡояш менән ҡаҡлы бергәнлектә
Сәсәк ат, Башҡортостан!

ГОСУДАРСТВЕННЫЙ ГИМН РЕСПУБЛИКИ БАШКОРТОСТАН

Слова
Рашит Шарипов
Рашита Бикбая

Перевод
Расула Кулибаева
Гаяниева Чарова

Музыка
Ярдама Ибрагимова

Башкортостан, Отчизна дорогая,
Ты для нас священная земля.
С Урала солнце исходит, озаряя
Наши горы, реки и поля.

Припев:
Славься, наш Башкортостан!
Свободой народы ты для счастья дал!
С Россией мы едины – и всегда
Процветай, Башкортостан!

Башкортостан, ты наша честь и слава,
Добрый милый, дружбой ты силен,
И стар такой ряет горды, величаво –
Ты свободой, братством окрылен.

Припев:
Славься, наш Башкортостан!
Свободой народы ты для счастья дал!
С Россией мы едины – и всегда
Процветай, Башкортостан!

Республика, синей звездой прекрасной,
Ты гордо в свершениях и труде!
Родной край сулит никогда не гаснет,
Пусть ведут нас песни наших гордо.

Припев:
Славься, наш Башкортостан!
Свободой народы ты для счастья дал!
С Россией мы едины – и всегда
Процветай, Башкортостан!

Гимн Республики Башкортостана

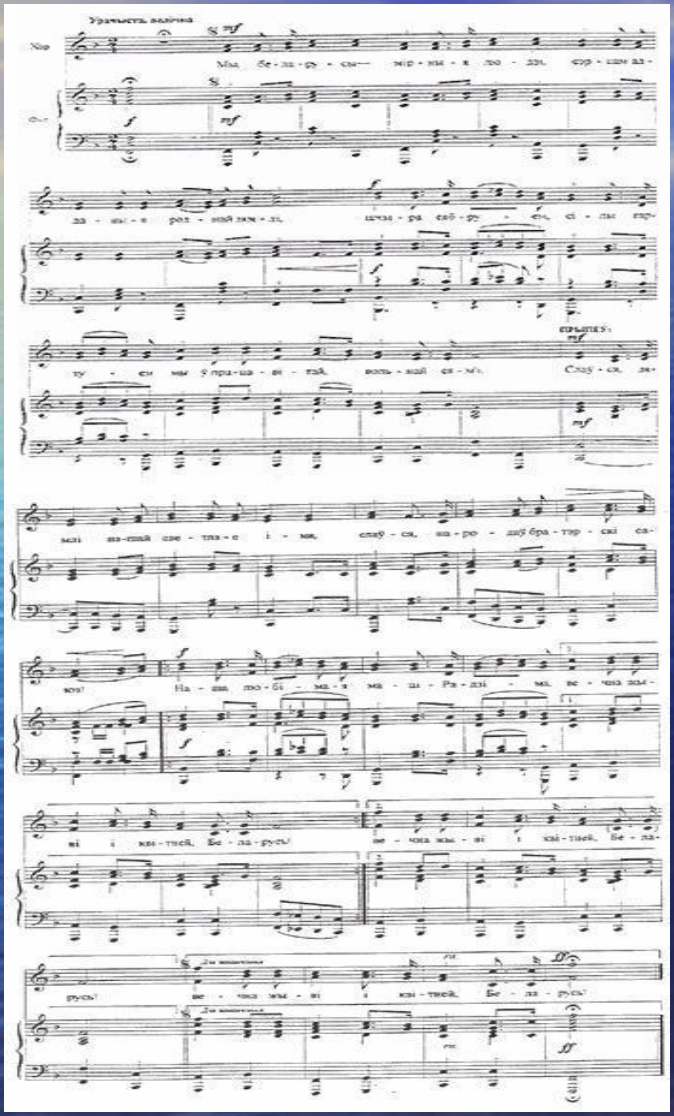

ТЕКСТ ГОСУДАРСТВЕННОГО ГИМНА РЕСПУБЛИКИ БАШКОРТОСТАН НА БАШКИРСКОМ ЯЗЫКЕ

Башҡортостан Республикаһының
Дәүләт гимны

Рауил Бикбаев, Фәрит Иҙрисов
Рәшит Шәкүр һүҙҙәре музыкаһы

Башҡортостан, һин һөйөклө ғәзиз ер,
Халҡыбыҙҙың изге Ватаны.
Сал Уралдан ҡалҡа бар тарафҡа
Тыуған илдең тыныс ал таңы.

Ҡушымта:
Дан һинә, Башҡортостан!
Илен һөйгән азат халҡына дан!
Рәсәй менән бөйөк берҙәмлектә
Сәскә ат, Башҡортостан!

Башҡортостан, һин хөрмәтле данлы ил,
Енеү яулап алға бараһың.
Киләсәккә яҡты нур-моң сәсә
Һинең ғорур рухлы байрағың.

Ҡушымта:
Дан һинә, Башҡортостан!
Илен һөйгән азат халҡына дан!
Рәсәй менән бөйөк берҙәмлектә
Сәскә ат, Башҡортостан!

Республикам, йондоҙ булып балҡы һин,
Күкрәп йәшә, ғүзәл илебеҙ.
Тыуған ерҙә һүнмәҫ усағыбыҙ,
Туған телдә тынмаҫ йырыбыҙ.

Ҡушымта:
Дан һинә, Башҡортостан!
Илен һөйгән азат халҡына дан!
Рәсәй менән бөйөк берҙәмлектә
Сәскә ат, Башҡортостан!

БАШҠОРТОСТАН