Разнообразие животных.

Окружающий мир.

3 класс.

Дождевой червь

Ленточные черви
Свиной цепень

Многощетинковые черви Огненный червь, или хермодия

Приапулиды (лат. *Priapulida*)— класс свободноживущих морских червей, ведущие преимущественно роющий или сидячий образ жизни. Обладают всеми чертами, свойственными типу. Головохоботные.

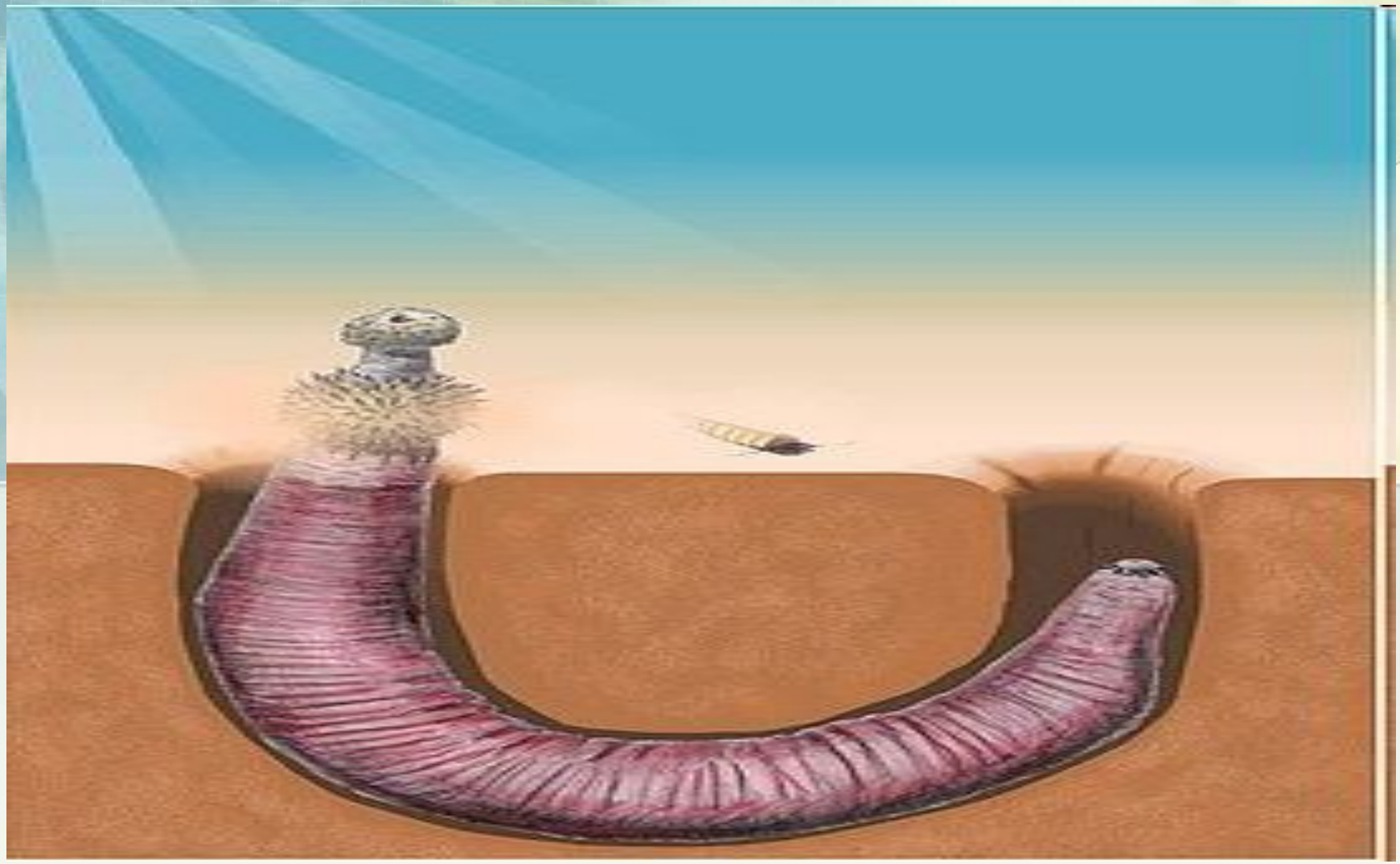

Ресничные черви

Пиявка

Взрослый волосатик

Моллюски

Карибский кальмар

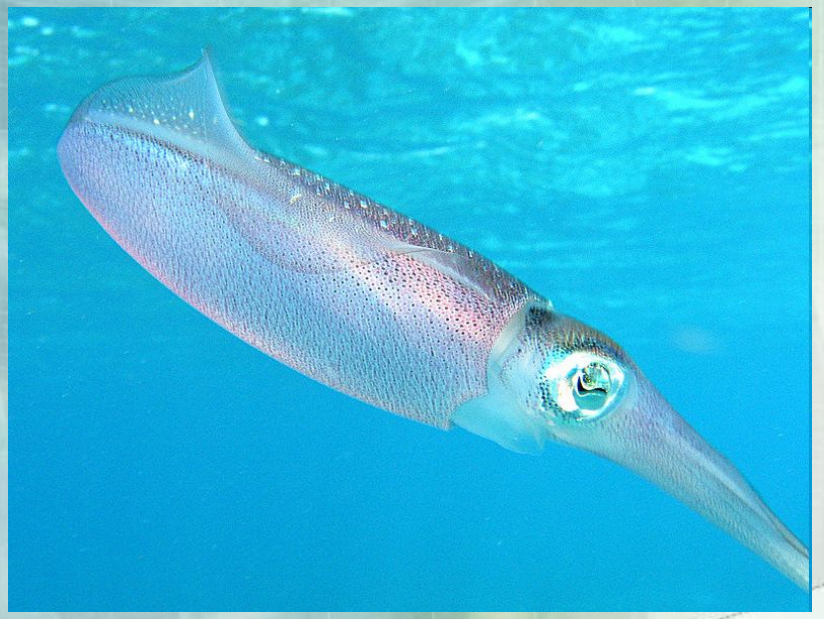

Двустворчатые моллюски
Тридакна

Брюхоногие
Садовая улитка

Панцирные моллюски, **хитоны** (лат. *Polyplacophora*) — древняя группа моллюсков, имеющих панцирь. Этот панцирь разделён на 8 частей. В случае опасности умеют сворачиваться клубком.Около1000 видов. Распространены практически во всех морях.

Головоногие- кальмары, каракатицы, осьминоги.

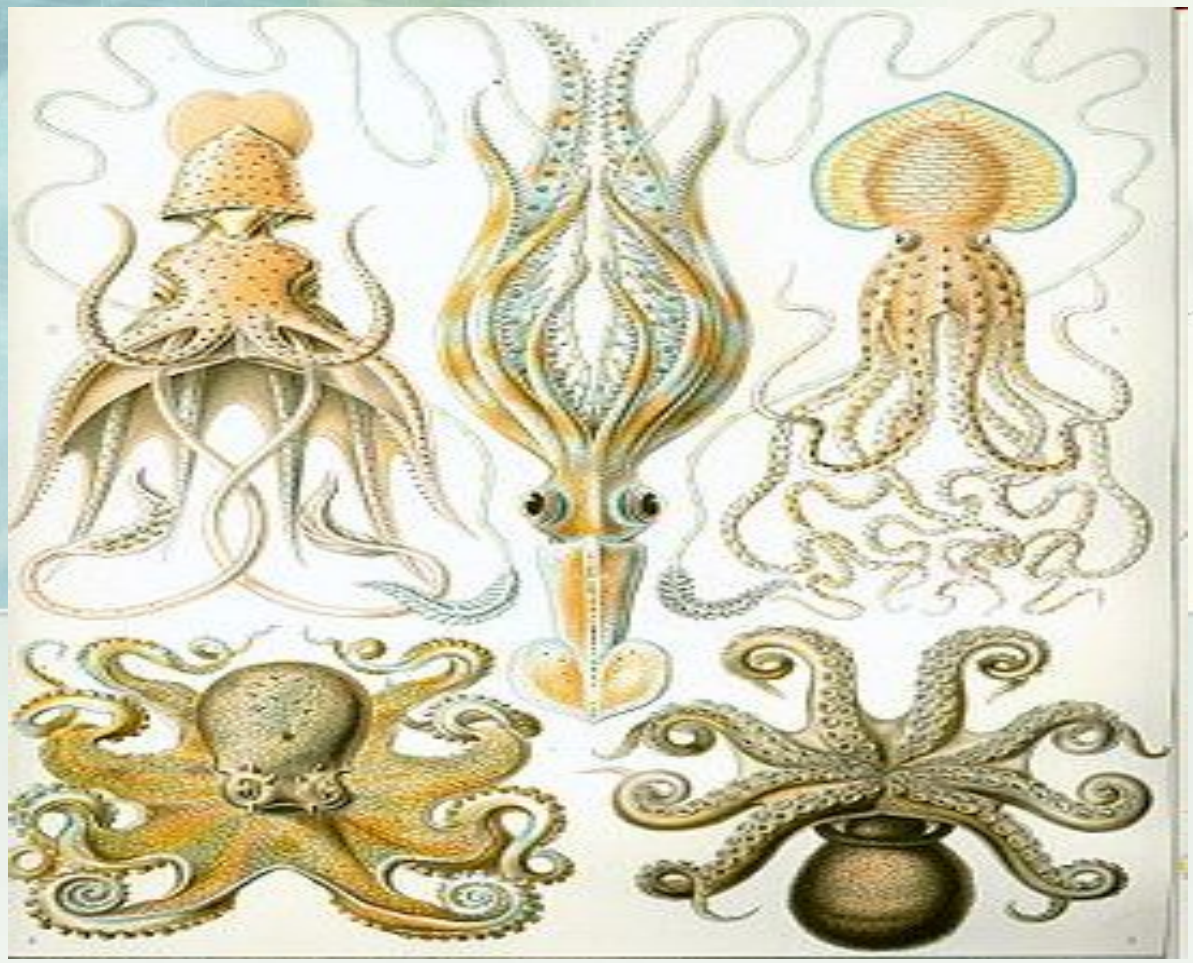

животных, большей частью свободноживущих, реже сидячих, встречающихся на любых глубинах Мирового океана) — тип исключительно морских донных животных, большей частью свободноживущих, реже сидячих, встречающихся на любых глубинах Мирового океана. Насчитывается около 7000

Разнообразие иглокожих

Морская звезда

Морской ёж

Голотурия

Морская лилия

Ракообразные

беспозвоночных) — класс беспозвоночных животных
класс беспозвоночных животных типа) — класс беспозвоночных животных типа членистоногих) — класс беспозвоночных животных типа членистоногих. Типичныепредставители: пауки) — класс беспозвоночных животных типа членистоногих. Типичныепредставители: пауки, скорпионы) — класс беспозвоночных животных типа членисто скорпионы, клещи-
у них по 8

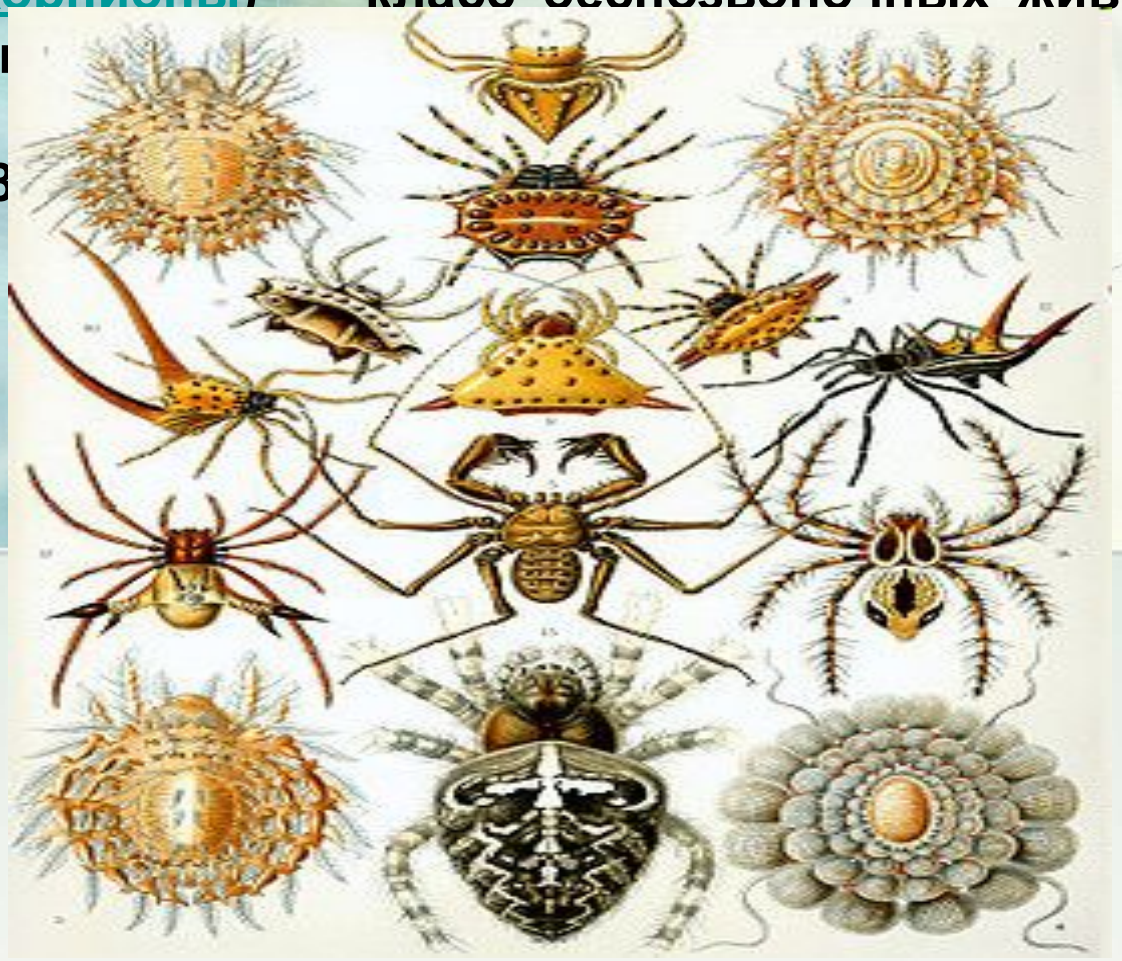

Терафоза Блонда может достигать 25см в размахе ног

Пауки, скорпионыПауки, скорпионы, клещи.

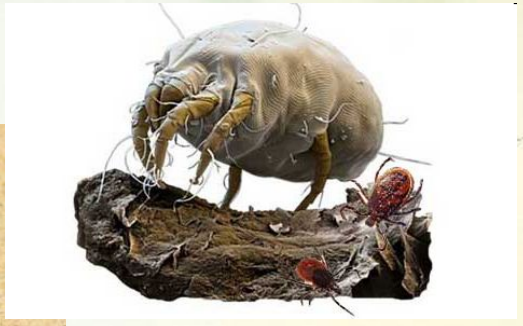

Насекомые
- у них по 6 ног.

разнообразием среди всех остальных животных на Земле; включают бабочек, жуков, мухИзвестно более 1 миллиона видов насекомых. Обладают наибольшим разнообразием среди всех остальных животных на Земле; включают бабочек, жуков, мух, муравьёвИзвестно более 1 миллиона видов насекомых. Обладают наибольшим разнообразием среди всех остальных животных на

Насекомые

которых характерно жаберное) — надкласс водных животных, обширная группа челюстноротых позвоночных, для которых характерно жаберное дыхание на всех этапах постэмбрионального развития организма. В мире известно около 25 000 видов рыб, в России) — надкласс водных животных, обширная группа челюстноротых позвоночных, для которых характерно жаберное дыхание на всех этапах постэмбрионального развития

позвоночных четвероногих животных) — класс позвоночных четвероногих животных, в числе прочих включающий тритонов) — класс позвоночных четвероногих животных, в числе прочих включающий тритонов, саламандр) — класс позвоночных четвероногих животных, в числе прочих включающий тритонов, саламандр, лягушек) — класс позвоночн

Бесхвостые (лягушкиБесхвостые (лягушки, жабы, квакши и т. п.) — около 2100 видов ХвостатыеХвостатые (саламандрыХвостатые (саламандры, тритоны и т. п.) — около 280 видов..

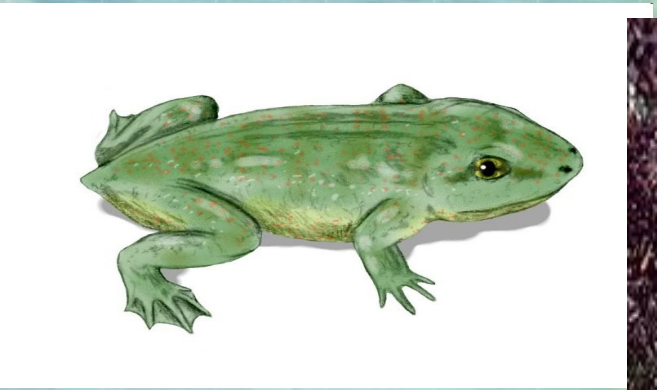

классификации) преимущественно наземных позвоночных животных, включающий современных черепах, крокодилов) — класс (по устаревшей классификации), или парафилетическая группа (по современной классификации) преимущественно наземных позвоночных животных, включающий современных черепах, крокодилов, клювоголовых) — класс (по устаревшей классиф летическая группа (по современной классификац наз к животных, включающий со окодил , амфисбен) — класс класси парафилетическая груп нной) преимущественно назем ивотн й пах, кро к, амф - шей клас филет р сификации) мных позвоночных щий современ ов, клювоголовых, и змей. В ми

В классификации пресмыкающихся много неясного, во многом потому, что большая их часть вымерла.

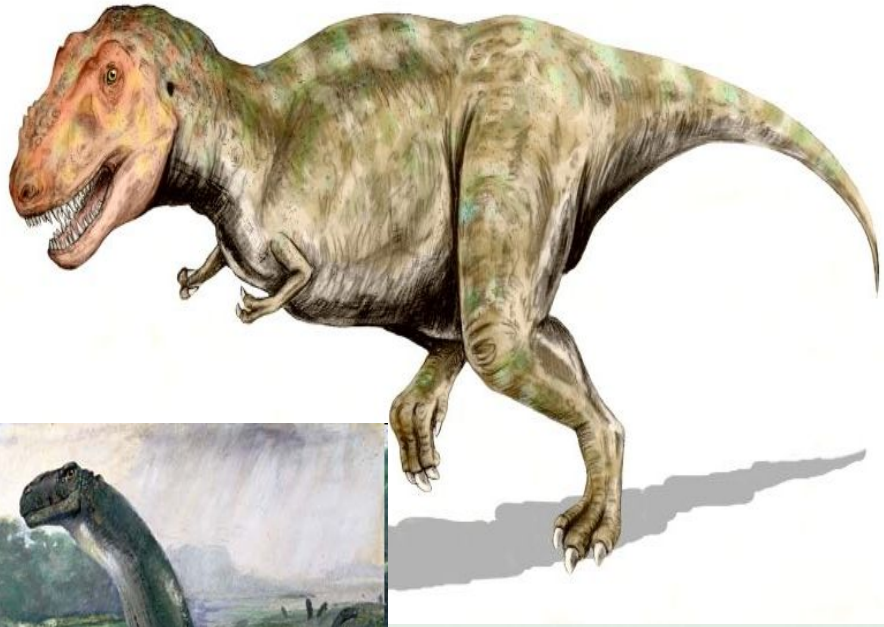

яйцекладущих позвоночных — класс оперённых, теплокровных, яйцекладущих позвоночных, чьи передние конечности имеют форму крыльев — класс оперённых, теплокровных, яйцекладущих позвоночных, чьи передние конечности имеют форму крыльев. Изначально строение птиц приспособлено к полёту, хотя в настоящее время существует и много видов нелетающих птиц — класс оперённых, теплокровных, яйцекладущих позвоночных, чьи передние конечности имеют форму крыльев. Изначально строение птиц приспособлено к полёту, хотя в настоящее время существует и много видов нелетающих птиц. Ещё одним отличительным признаком птиц является также наличие клюва. На сего обитает более 9800 различных видов. В России – 600 видо

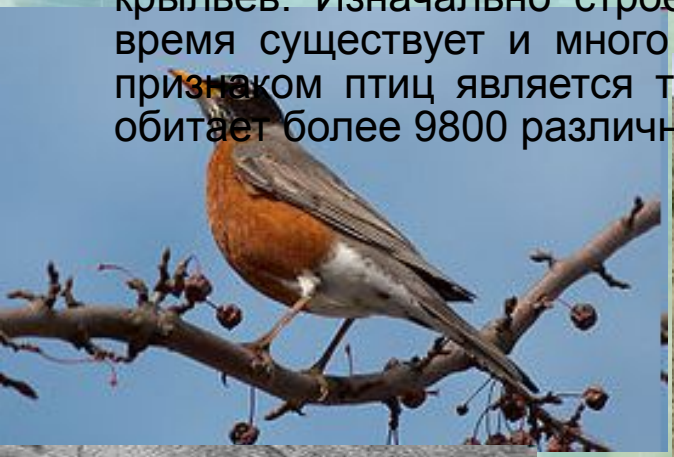

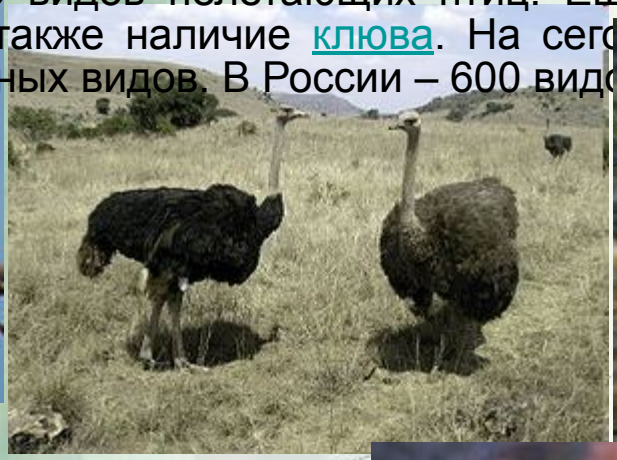

Млекопита́ющие (лат. *Mammalia*) — класс позвоночных) — класс позвоночных животных) — класс позвоночных животных, основными отличительными особенностями которых являются живорождение) — класс позвоночных животных, основными отличительными особенностями которых являются живорождение и вскармливание детёнышей молоком.

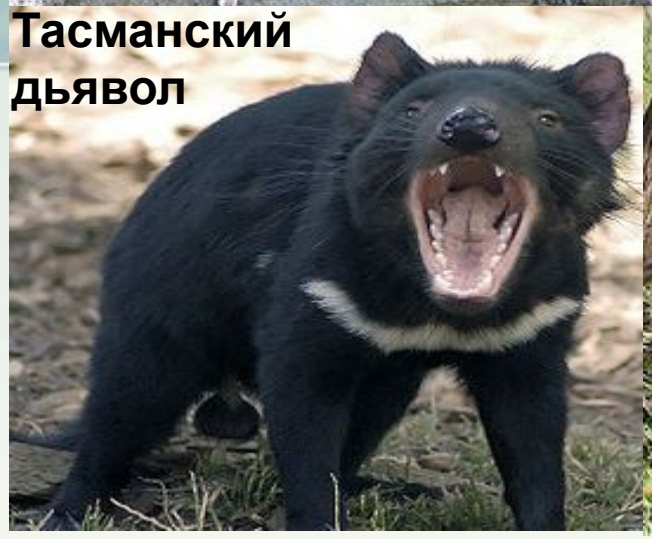

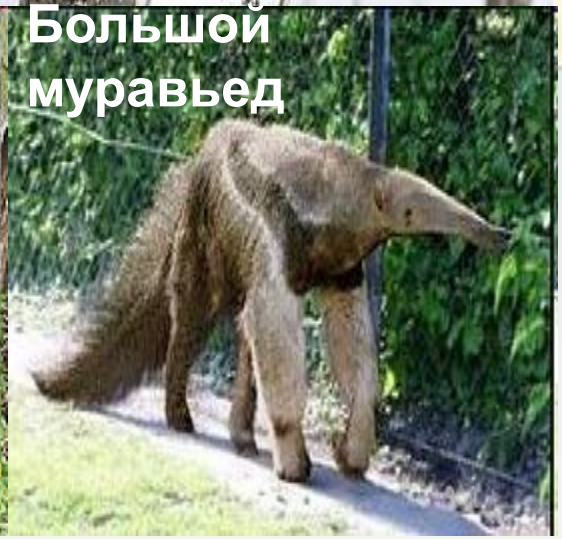

Кроме живорождения и выкармливания потомства молоком, для млекопитающих характерен целый ряд признаков- наличие волосяного покрова (шерсти)

Особый тип строения головного мозга (в том числе сильное развитие конечного мозга, переход к нему функций основного зрительного центра и центра управления сложными формами поведения)

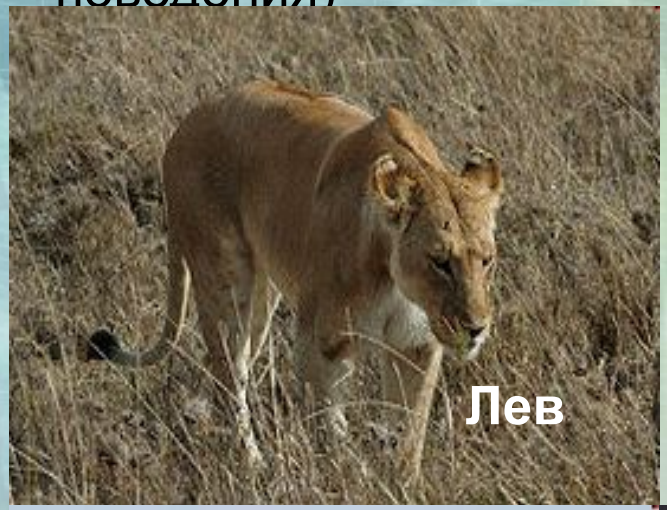

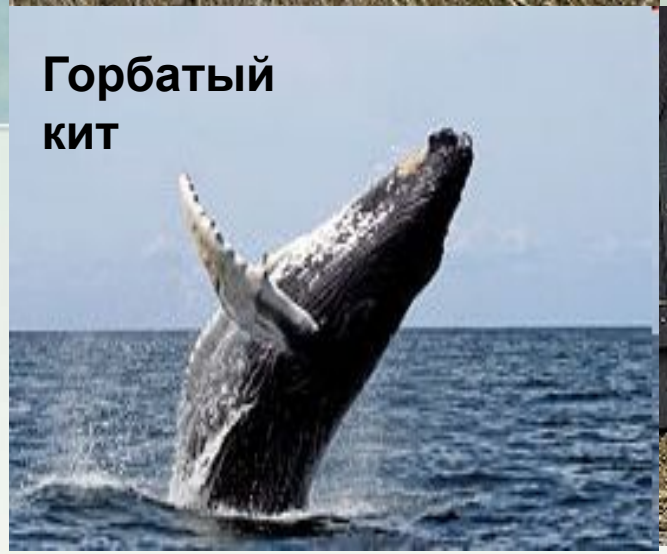

Лошадь
Пржевальского