Тема: «Лесные жители Урала»

учитель-логопед Козырева Галина Ивановна

МДОУ детский сад №18 г. Копейска

Заяц тихо за кусточком
Притаился и в тенёчке
Замер он и еле дышит,
Длинным ухом чутко слышит:
Ветка хрустнула, и вот —
Лось большой к нему идёт.
Но не страшен лось рогатый —
Травку кушает сохатый.
Вот крадётся серый волк —
Он в охоте знает толк.
Лис, хитрюга, тоже рыщет,
Только зайца не отыщет.
Есть у зайчика секрет,
Как избавиться от бед:
Ты из всех зверей в лесу
Бойся волка и лису.

(С.А.Васильева)

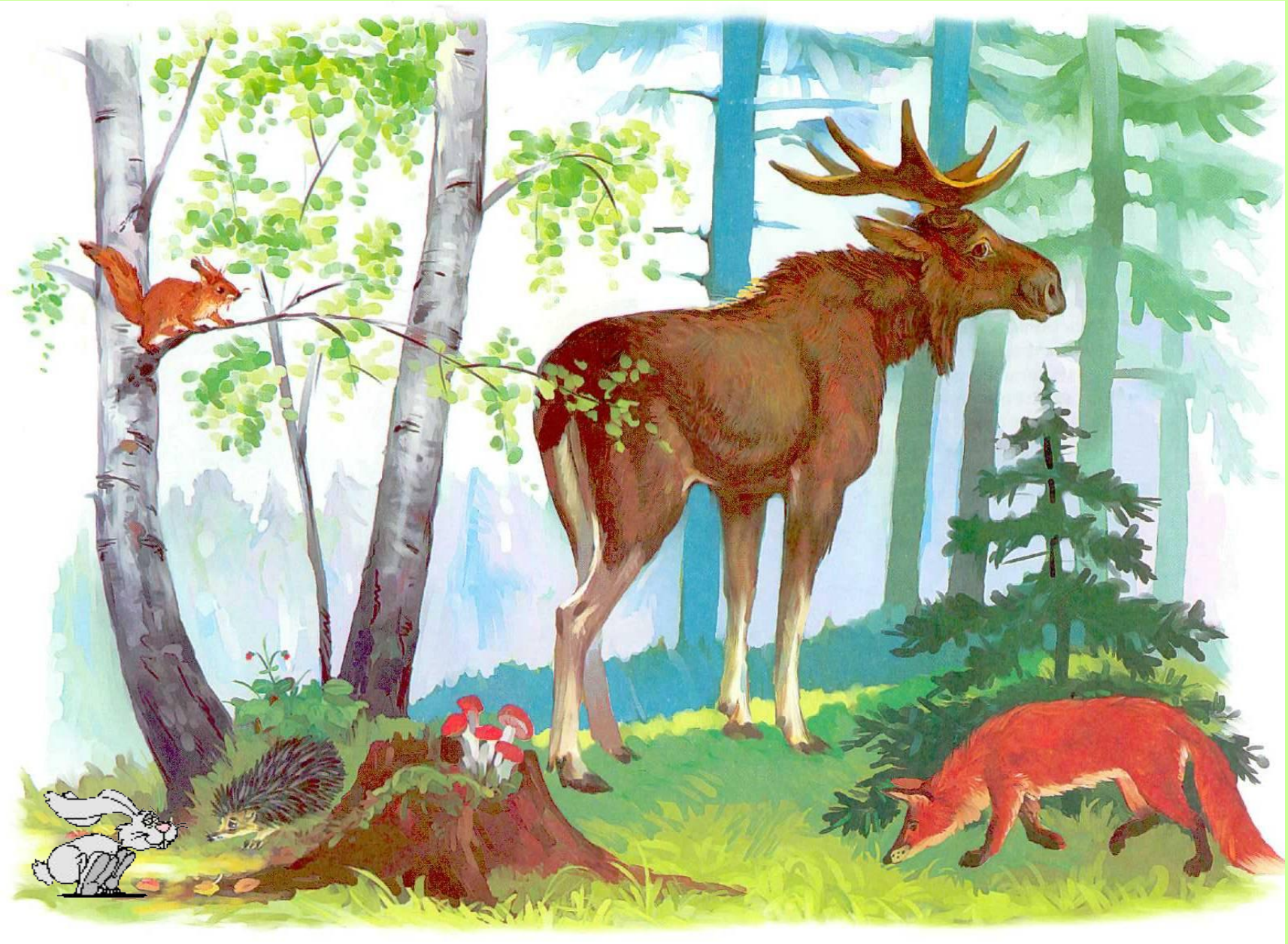

МЕДВЕДЬ

Медведь! Кто же его не знает? Герой сказок и басен, цирковой артист, частый гость голубого экрана. Достаточно посмотреть на сильные когти медведя, чтобы понять- это хищник. Но особый хищник: всё лето медведь питается травой и насекомыми-муравьями, жуками, личинками разными. Любит ягоды и орехи. Поэтому и когти у него мощные:корни из земли выкапывать да в поисках муравьёв трухлявые пни рушить. А зимой, когда всё снегом покрыто, медведь ничего не ест: до самой весны спит себе в берлоге. Пробуждается только когда первые проталины покажутся.

Лисица

Лисица-изящный и красивый хищник, причём особенно красивы лисицы в зимнее время. Главный корм лисицы не куры, как считает большинство горожан, а мелкие грызуны: полёвки и мыши. Конечно, она не упустит случая схватить зазевавшегося зайца или тетеревёнка, но если в округе нет мелких грызунов, лисица там будет редкостью. У лисицы великолепный слух: она слышит, как шуршит мышь в траве под толстым слоем снега. Наблюдать охоту лисицы зимой- редкостное удовольствие! Тихо, крадучись, идёт она по снежному полю, неожиданно замрёт в неподвижности, прислушается... И вдруг резким прыжком, оттолкнувшись всеми лапами,взлетает над снегом и ныряет в него, так что только пышный хвост снаружи. Мгновение- и она снова на виду, а в пасти мышь!

Белка

Белка- самый симпатичный обитатель лесов. Большеглазая ушастенькая мордочка с пышными усами, задорный пушистый хвост, гибкое тельце – прелесть, а не зверёк! Белка чаще других зверей попадается на глаза. Она житель старого елового леса, питается семенами ели, которые искусно достаёт из шишек. Очень любит лесные орехи и грибы. Которые сушит, наколов на сучок. Для ночёвки она строит гнездо с крышей. В этом же гнезде она летом бельчат выкармливает. Есть у белки и страшный враг- куница. Как ни ловка и быстра белка, куница её часто догоняет и ловит. А иногда может схватить и ночью, прямо в гнезде.

Заяц

Если вы увидите летом в лесу бурого зайца, знайте – это заяц беляк! Белую шубку он надевает только на зиму. Заяц в России не редкость, его можно встретить даже в парках Москвы. Правда, белого зайца на белом снегу разглядеть почти не возможно: пройдёшь в двух шагах и не увидешь! Но выдают его следы, по ним его и разыскивают враги-собаки, лисица, да и двуногие охотники, они ведь тоже зайцу не друзья. И не жить бы зайчьему роду, если бы не придумали зайцы, как хитростью обмануть врага. Напутает заяц следов: то петель наделает, то взад-вперёд одним следом раза три пройдёт, то вдруг большим прыжком в сторону «скинется», затаится под кустом в снегу. Пока враг разберётся в путанице, зайца и след простыл!

ЁЖ

ТЕЛО ЕЖА , КРОМЕ ДЛИННОЙ ЛЮБОПЫТНОЙ МОРДОЧКИ, ПОКРЫТО ИГОЛКАМИ. ОНИ НАДЁЖНО ЗАЩИЩАЮТ ЕЁ ОТ ВРАГОВ. ЧУТКИЙ НОС ЕЖА ДОКЛАДЫВАЕТ ОБО ВСЁМ, ЧТО ПРОИСХОДИТ ВОКРУГ. ЁЖ ЛЮБИТ ЕСТЬ УЛИТОК, ЯЩЕРИЦ, ДОЖДЕВЫХ ЧЕРВЕЙ, МОЖЕТ СПРАВИТЬСЯ И СО ЗМЕЁЙ И НЕ ХУЖЕ КОШКИ ОХОТИТСЯ ЗА МЫШАМИ. ЗИМОЙ ЁЖ СПИТ В УЮТНОМ ГНЁЗДЫШКЕ.

Составь описательный рассказ по схеме

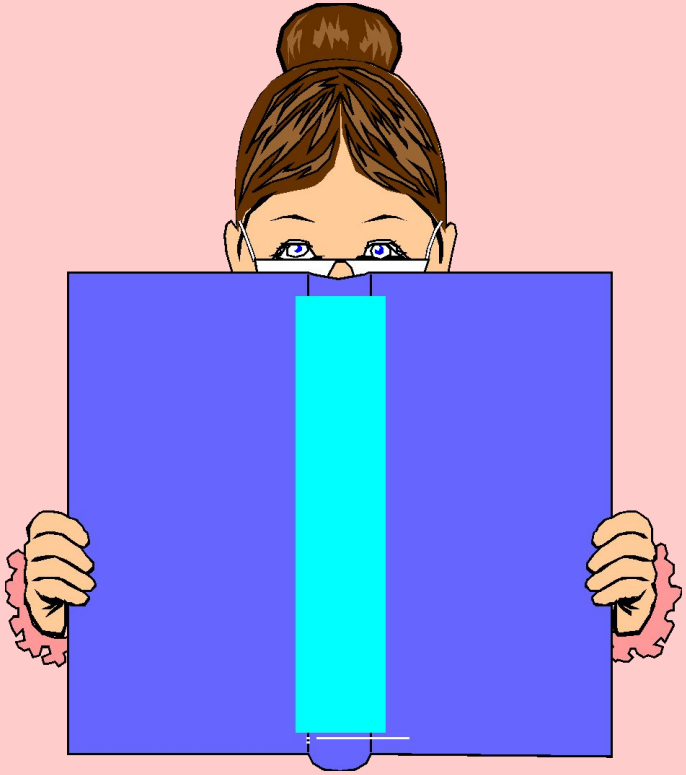

Молодцы!