Музыка дошколятам

Музыкальное занятие

СРЕДНЯЯ ГРУППА.

Музыкальный руководитель ДО 1 Трайзе М.В.

ГБОУ Школа 1376

Музыкально – ритмические движения.

Задача: Формирование и развитие музыкально-ритмических и двигательных навыков.

Слушание музыки.

Задача: Учить детей слушать и понимать музыку танцевального и изобразительного характера.

Модест Мусоргский.

Посмотрите и послушайте фрагмент из цикла фортепьянных пьес «Картинки с выставки».

«Балет невылупившихся птенцов».

Нарисуй музыку.

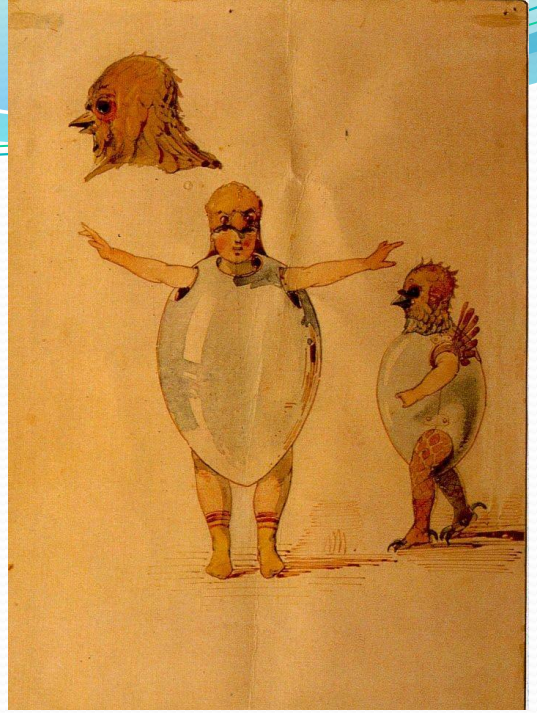

Музицирование.

Задача данного раздела в средней группе приобщать детей к навыкам элементарного музицирования, развивать творческое мышление.

Смотрите на экран, и знакомьтесь с музыкальными инструментами.

Если есть возможность - играйте.

Пение.

Учиться петь легко, без напряжения.

Спойте вместе с детьми караоке и отправьтесь в путешествие на автобусе.

Музыкально –дидактическая игра.

Главная задача музыкально-дидактической игры развитие музыкальных способностей.

Поиграйте в музыкально –дидактическую игру на развитие звуковысотного слуха «Солнышко».

Солнышко поднимается - цветочек распускается.
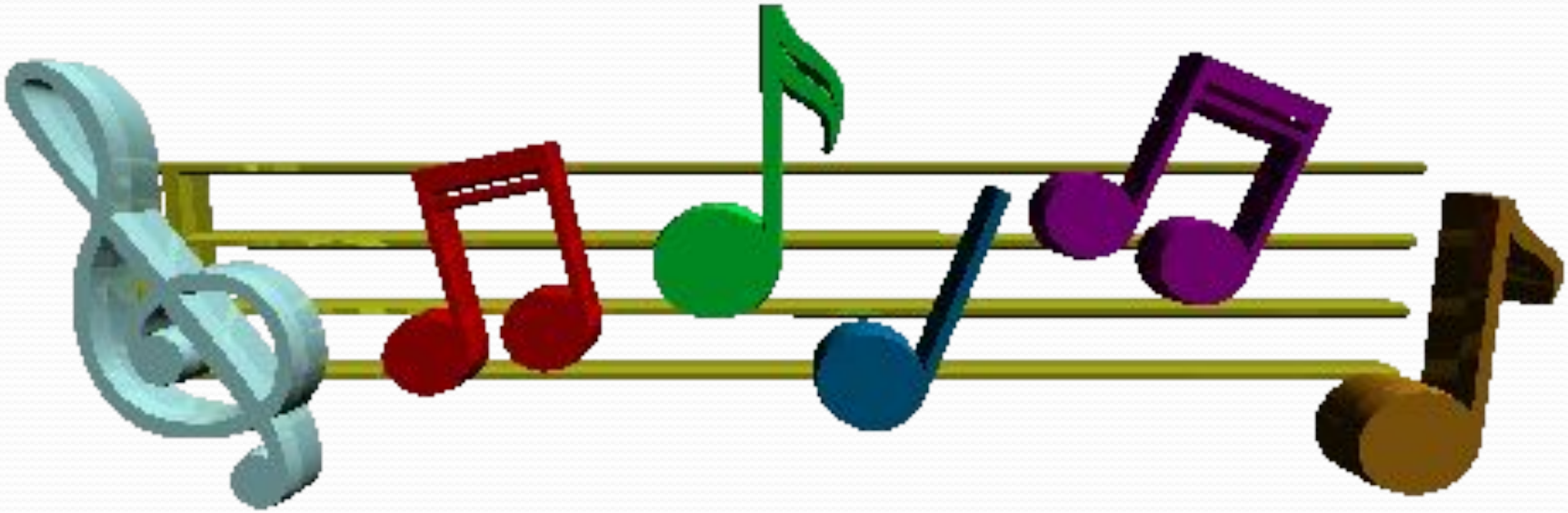
СПАСИБО ЗА ВНИМАНИЕ.