Музыка – то же, что вздох, излетевший внезапно из сердца… Многое чувствуешь в нем, но понятного мало рассудку»

С.Ф. Дуров

Составить слово из букв:

О И Д Ж А А

Композитор 18 века

Са́ра Бра́йтман (англ. *Sarah Brightman*; 14 августа; 14 августа 1960; 14 августа 1960, Бёркамстед; 14 августа 1960, Бёркамстед, Хартфордшир; 14 августа 1960, Бёркамстед, Хартфордшир, Англия; 14 августа 1960, Бёркамстед, Хартфордшир, Англия) — британская певица; 14 августа 1960, Бёркамстед, Хартфордшир, Англия) — британская певица (сопрано; 14

Лара́ Фабиа́н[5] (фр. *Lara Fabian*, настоящая фамилия — **Крока́рт** (нидерл. *Crokaert*), Фабиан — это модифицированное написание имени дяди Фабиано; род. 9 января), Фабиан — это модифицированное написание имени дяди Фабиано; род. 9 января 1970), Фабиан — это модифицированное написание имени дяди Фабиано; род. 9 января 1970, Эттербек), Фабиан — это модифицированное написание имени дяди Фабиано; род. 9 января 1970, Эттербек, Бельгия), Фабиан — это модифицированное написание имени дяди Фабиано; род. 9

Николай Басков

Российский певец
Никола́й Ви́кторович Ба́сков — российский эстрадный и оперный певец.
Родился: 15 октября 1976 г. (42 года), Москва, СССР

Что привлекло таких разных исполнителей из разных стран в этом сочинении?

Скрытые смыслы, возвышенный тембр, траурный минорный лад – во всём этом тоска и одиночество человека

Почему в этих обработка знаменитого произведения прошлого они обращаются к теме любви?

Тема любви перекликается со скорбными нотками. Музыка созвучна с этой темой.

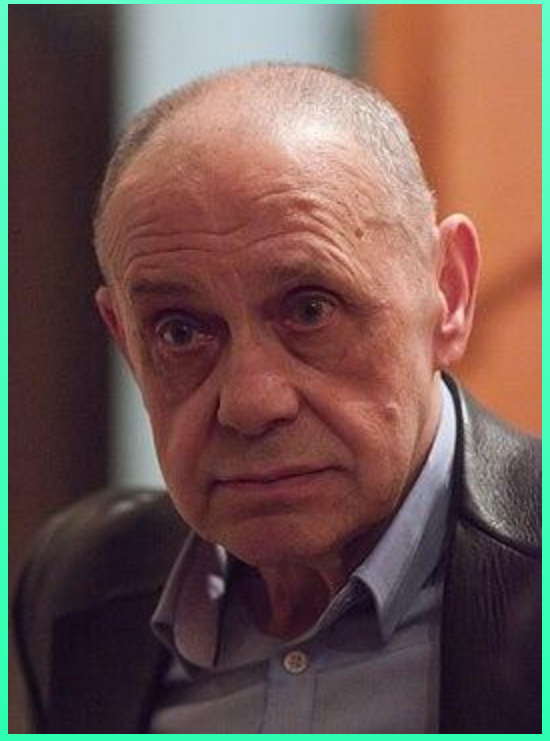

Га́рри Я́ковлевич Ба́рдин (настоящая фамилия *Барденштейн*; род. 11 сентября; род. 11 сентября 1941[2], Чкалов, Чкалов) — советский, российский художник-мультипликатор, Чкалов) — советский, российский художник-мультипликатор, режиссёр-мультипликатор, Чкалов) — советский, российский художник-мультипликатор, режиссёр-мультипликатор, сценарист и актёр. Известен работами в жанрах пластилиновой, Чкалов) — советский, российский художник-мультипликатор, режиссёр-

В чем смысл мультипликационного фильма?
Какие проблемы поднимает автор?

ПРОБЛЕМЫ

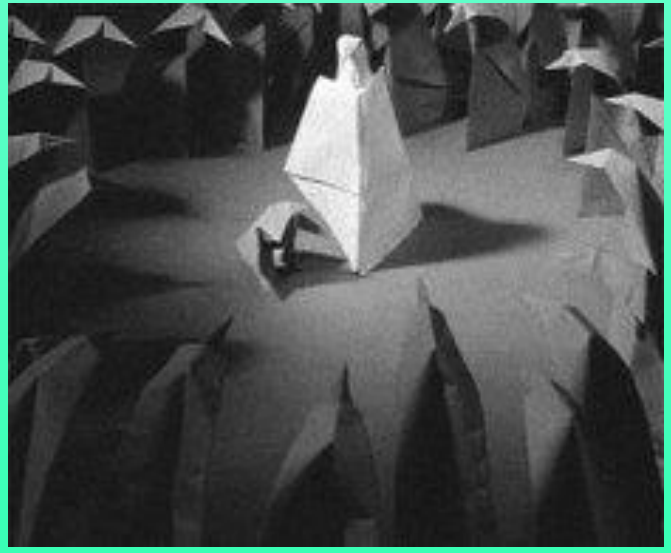

Адажио Adagio

Данко , герой рассказа М. Горького «Старуха Изергиль», во имя своей великой любви к людям разорвал грудь, достал свое горящее сердце и побежал вперед, держа его как факел.

"Он любил людей и думал, что, может быть, без него они погибнут."

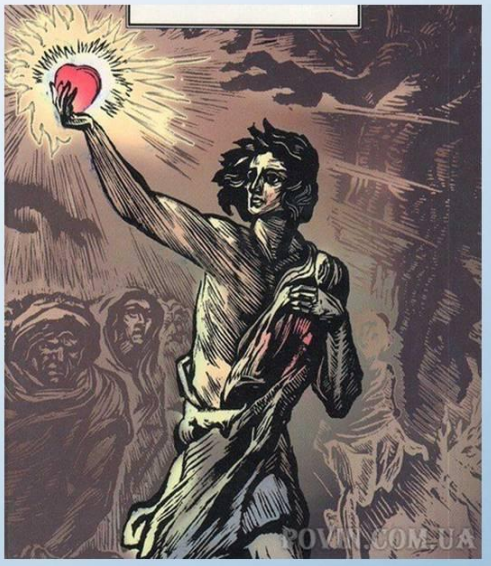

Составить синквейн по теме :
«АДАЖИО»

1.
2.
3.

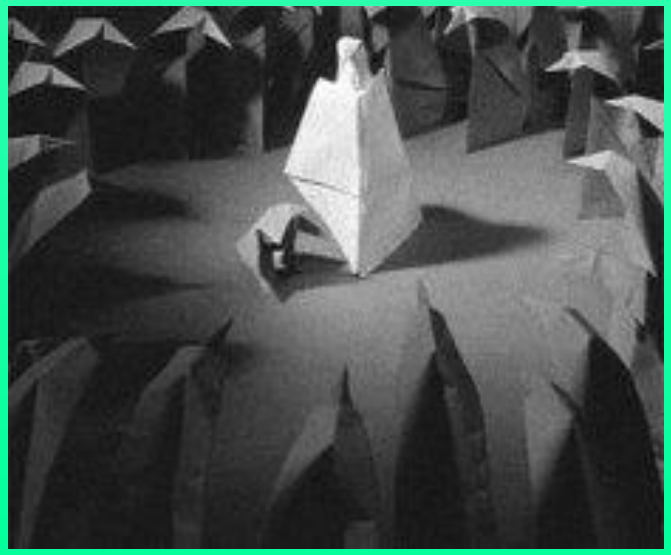

К чему призывает зрителей Гарри Бардин с помощью бумажной пластики?

Творческое задание:

Написать на бумажном квадрате важнейшие правила жизни человека и свернуть из него человеческий образ.

Домашняя работа

Гарри Бардин о свое мультфильме «Адажио».

«Горячий микрофон»

-Сегодня я узнал…..

- Я понял, то….

-Я почувствовал, что…

-У меня получилось….

-Я смог…

-Я попробую….

-Меня удивило….

-Урок дал не для жизни…

-Мне захотелось….

-Я переоценил….

СПАСИБО
ЗА ВНИМАНИЕ