# Презентация

# *Чтение стихотворения Николая Огарёва «Прометей»*

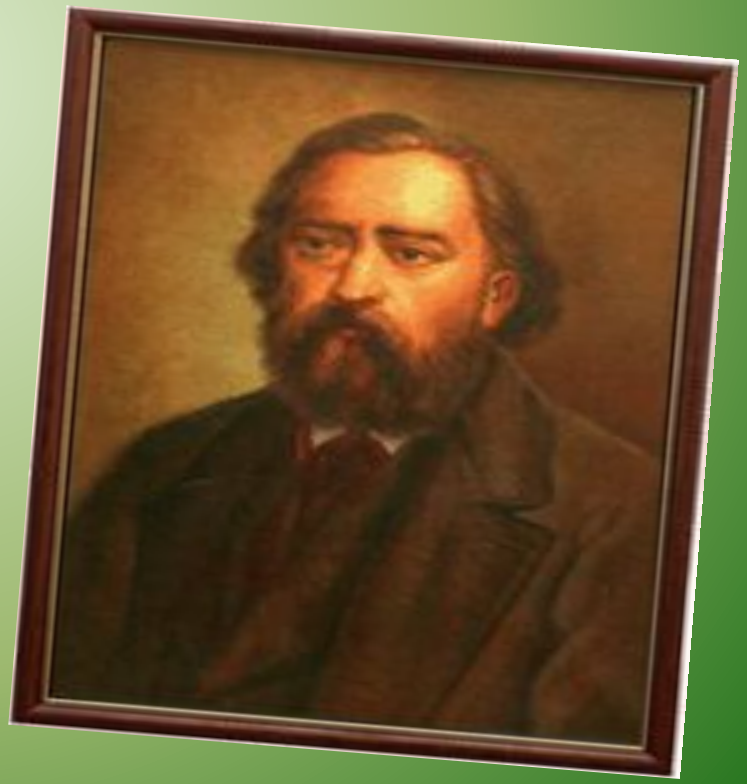

**Пыстина Лидия Митрофановна**

**учитель русской литературы**
**школа – гимназия № 9**
**г. Павлодар**

# Читаем вместе с Николаем Огарёвым…

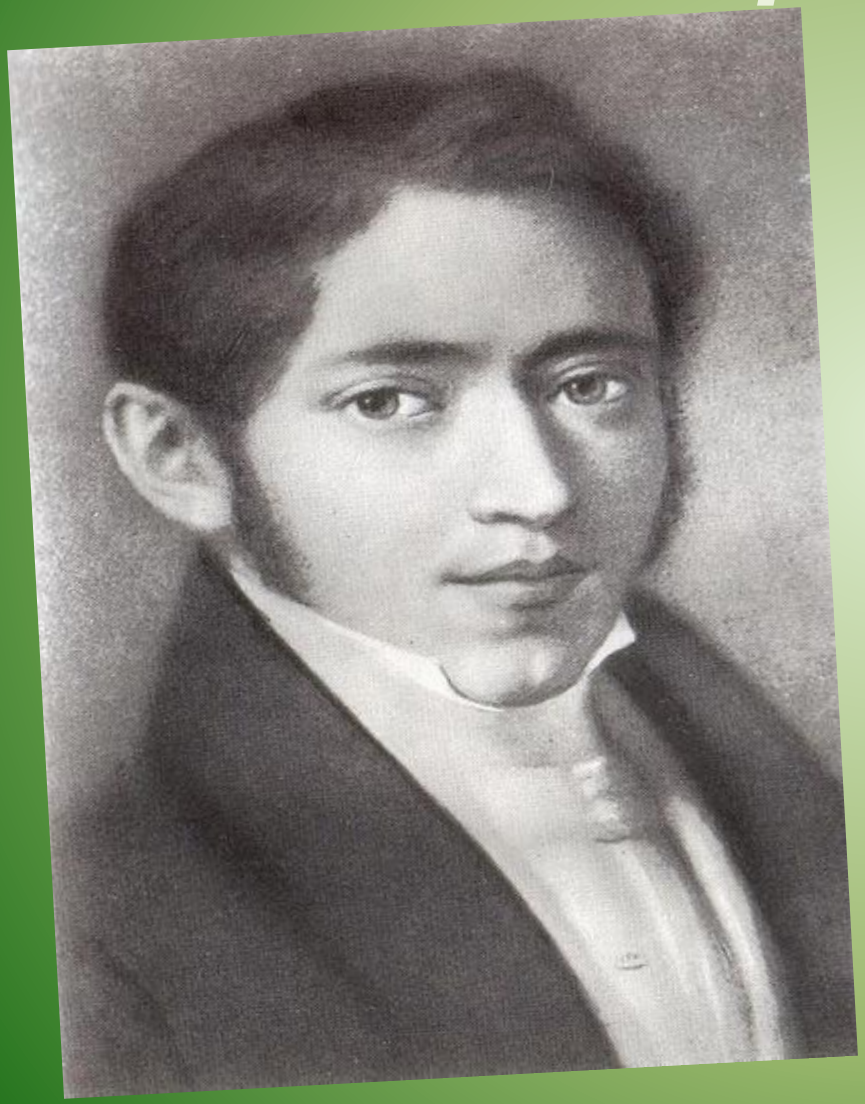

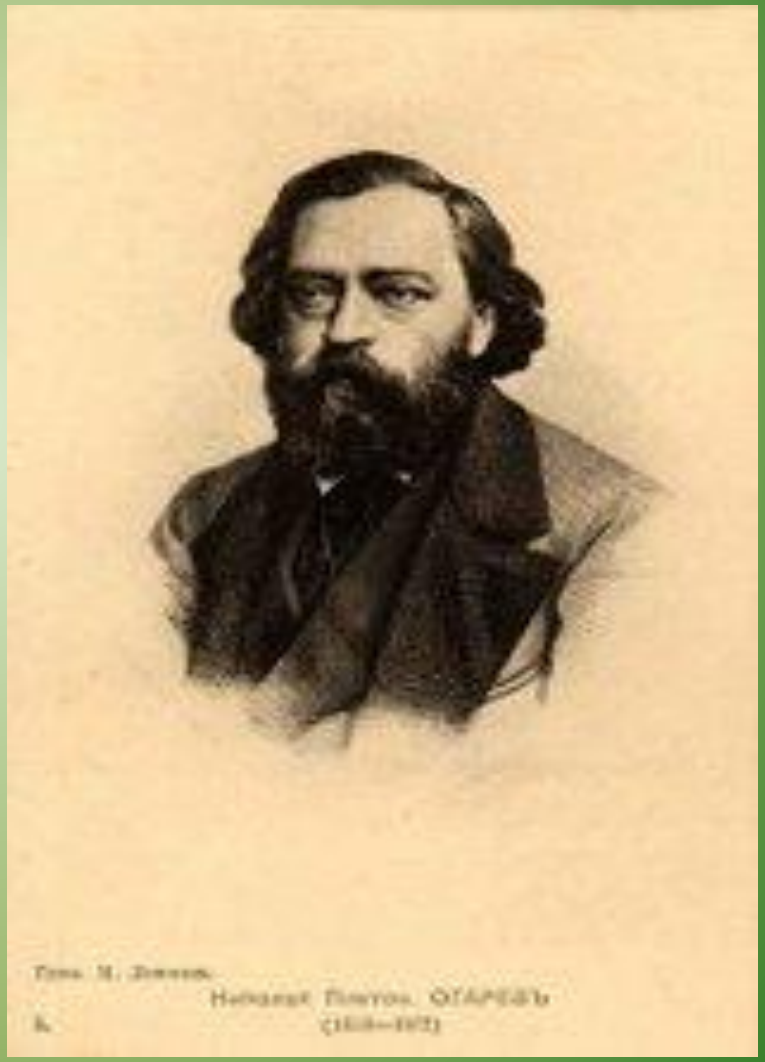

# 3. Миф о Прометее.

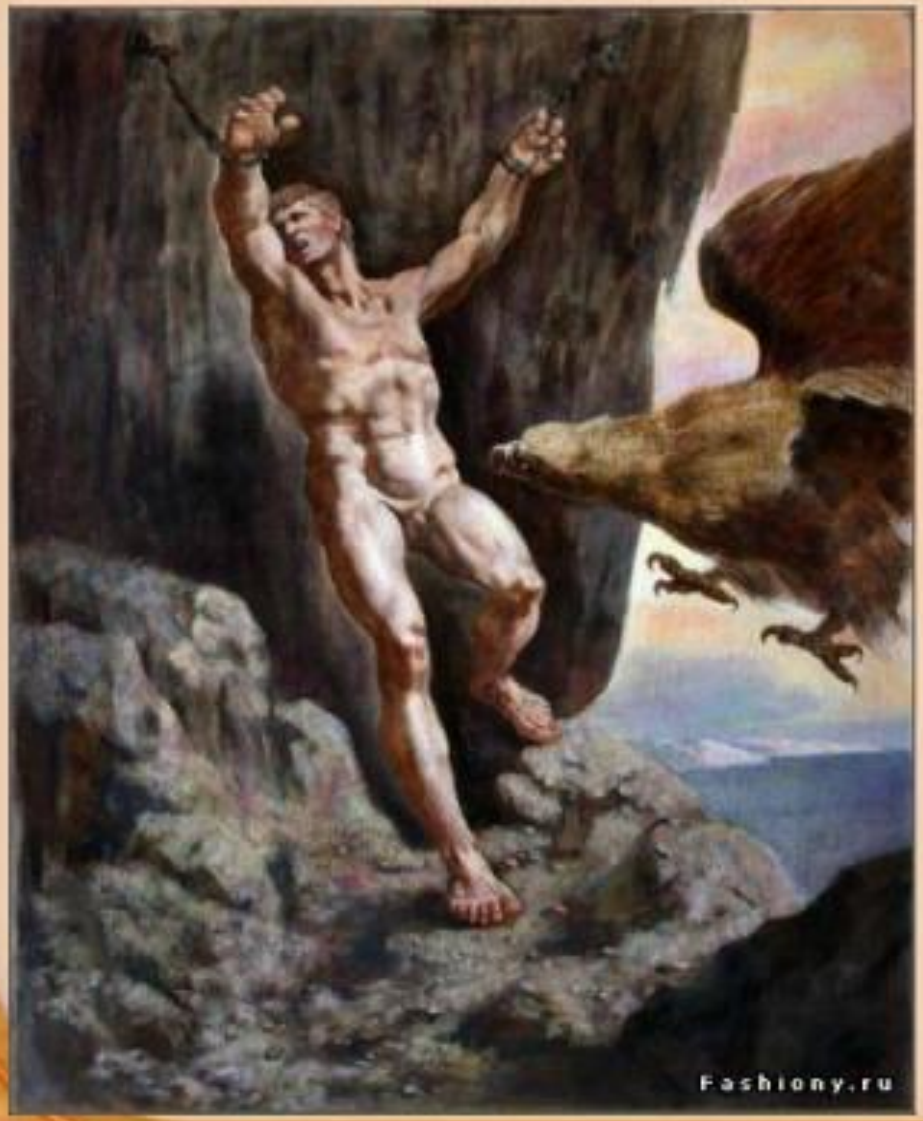


За то, что Прометей подарил людям огонь, он был наказан Зевсом: его приковали к скале и каждый день орёл клевал его печень. Лишь Геракл смог освободить его от этих мук.

PPt4WEB.ru

# Прометей

Прометей – сын Иапета и богини Фемиды. Защитник и покровитель людей

# Прометей

# Прочь, коршун! больно!

# Подлый раб,
# Палач Зевеса!..

# О, когда б
# Мне эти цепи не мешали,

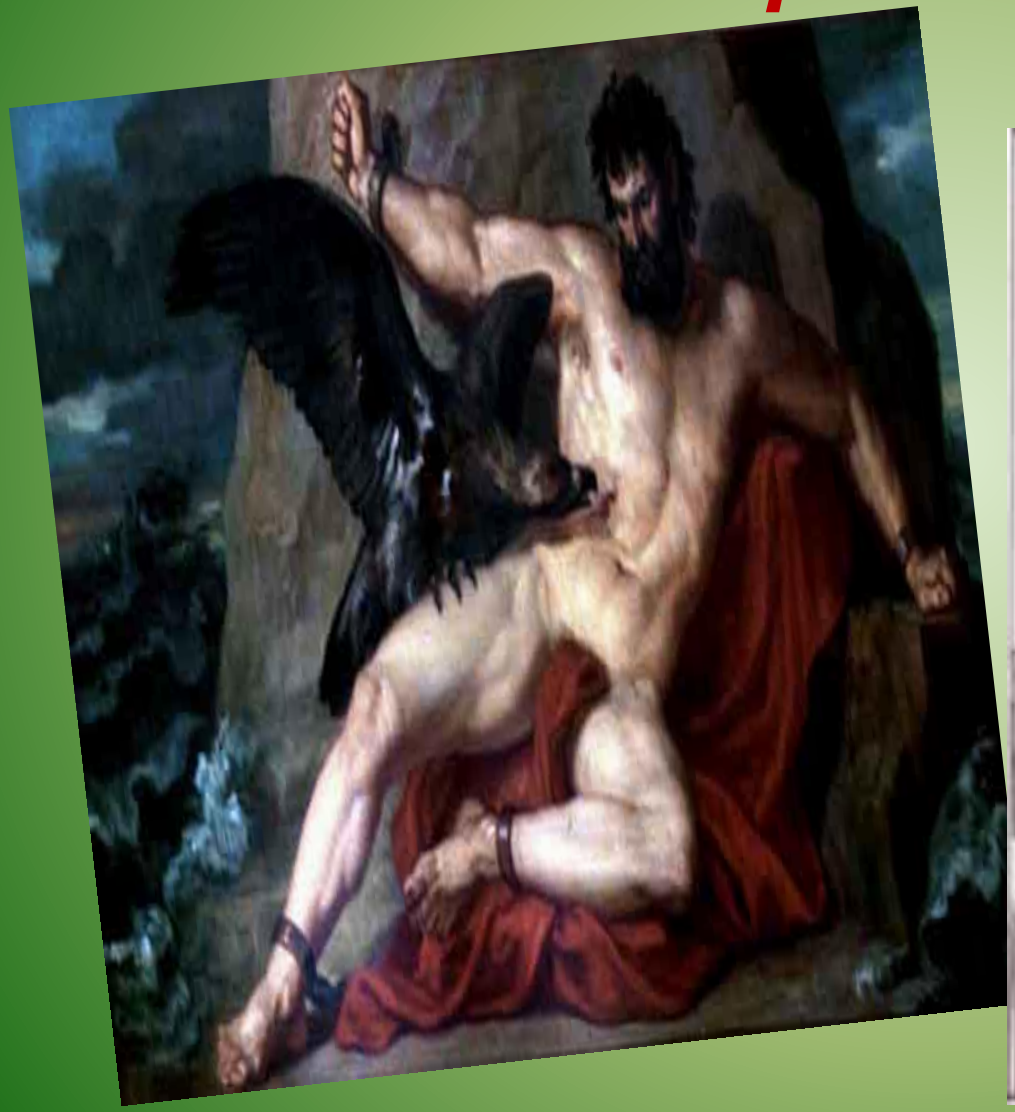

# Как беспощадно б руки сжали

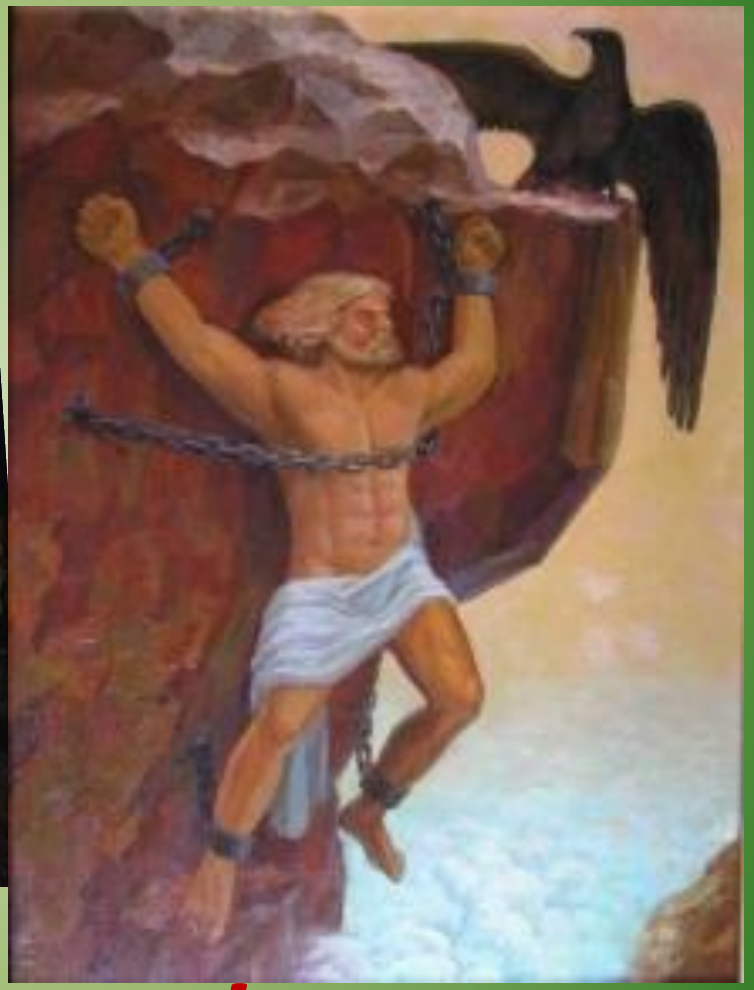

# Тебя за горло!

***Но без сил,***
***К скале прикованный, без воли,***
***Я грудь мою тебе открыл,***

# И каждый миг кричу от боли,
# И замираю каждый миг...

На мой безумно жалкий крик

Проснулся отголосок дальний,

И ветер жалобно завыл
И прочь рванулся что есть сил

# И закачался лес печальный;

# Испуга барс не превозмог —

Сверкая желтыми глазами,
Он в чащу кинулся прыжками;

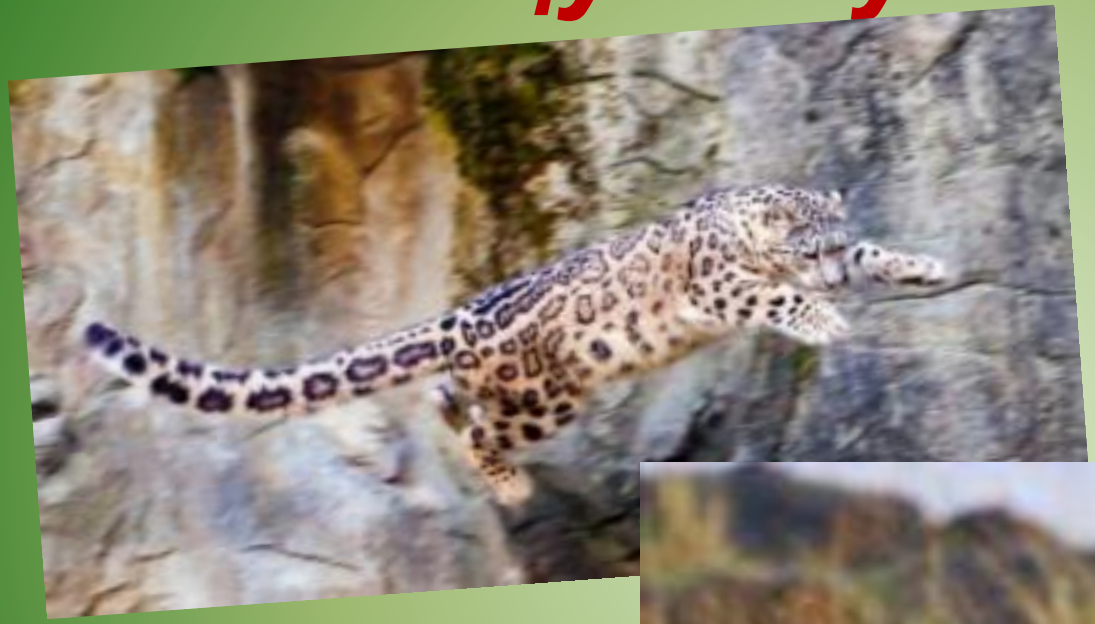

# Туман седой на горы лег,

# И море дальнее, о скалы
# Дробясь, глухо застонало...

# Один спокоен царь небес — Ничем не тронулся Зевес!

# Завистник!

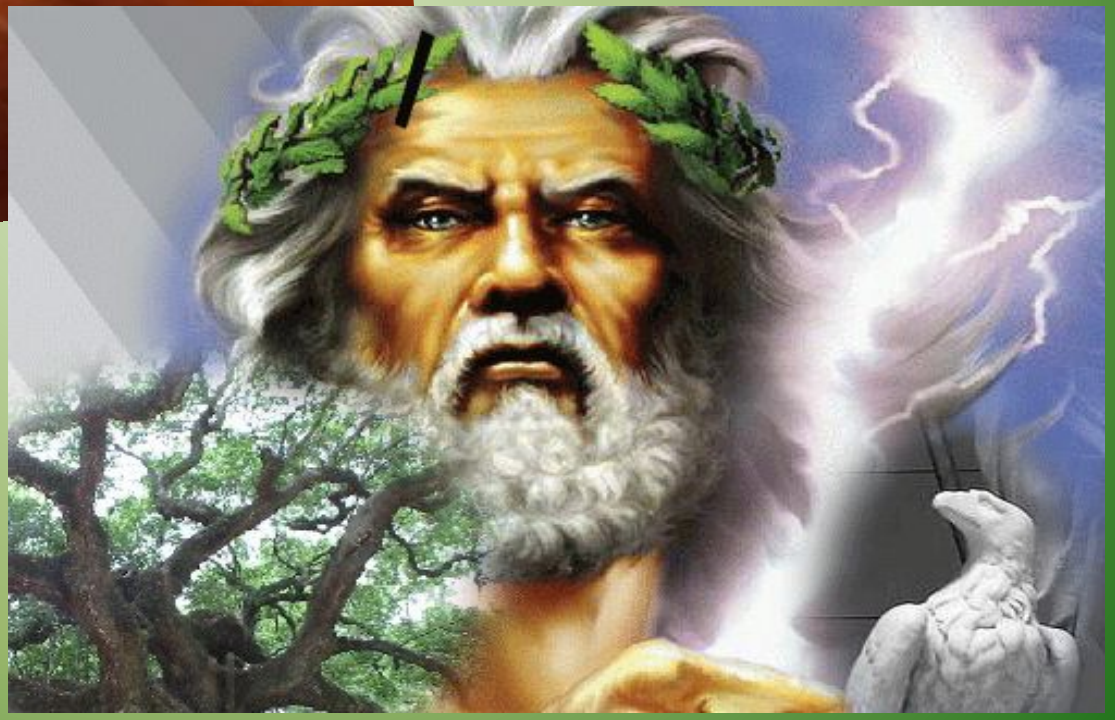

Он забыть не может,
Что я творец, что он моих
Созданий ввек не уничтожит;

# Что я с небес его для них
# Унес огонь неугасимый...

# *Ну что же, бог неумолимый,*
# *Ну, мучь меня!*

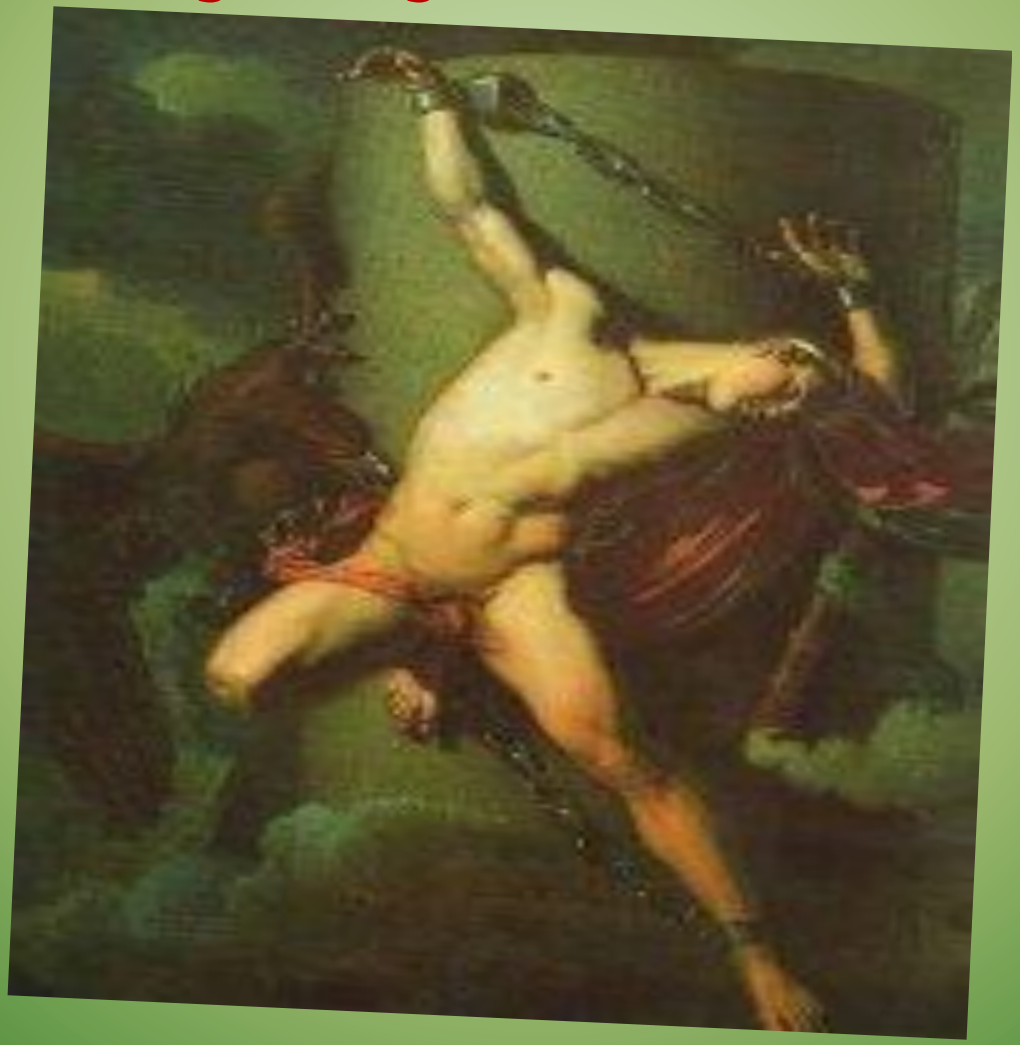

# Еще ко мне
# Пошли хоть двадцать птиц голодных,

Неутомимых, безотходных,
Чтоб рвали сердце мне оне —

# А все ж людей я создал!—

# Твердый,
# Смеясь над злобою твоей,

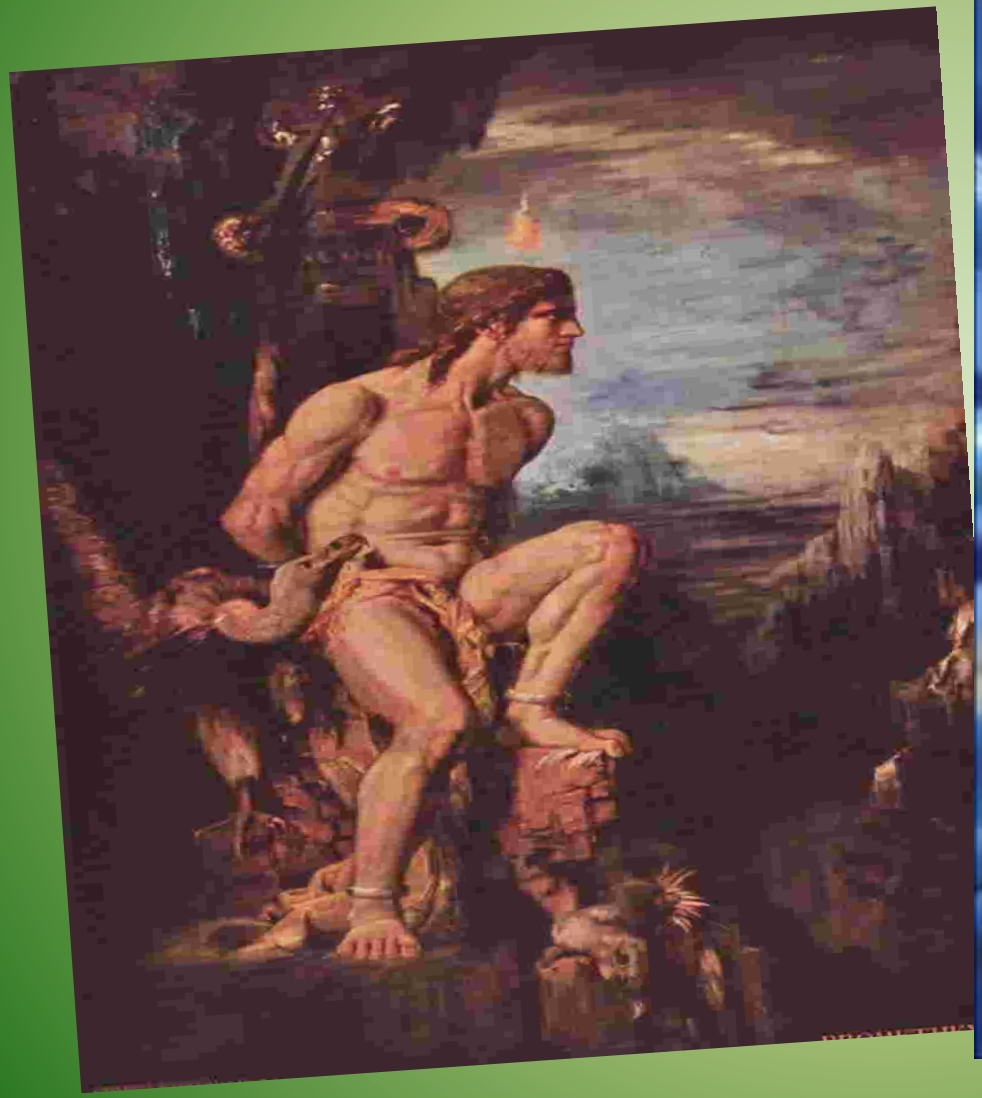

Смотрю я, непокорный,
гордый,
На красоту моих людей.

О! хорошо их сотворил я,
Во всем подобными себе:

# Огонь небесный в них вселил я
# С враждою вечною к тебе,

# Легенда о Прометее.

Пожалел людей своим большим сердцем титан Прометей и смело нарушил запрет Зевса: не давать людям огня. Взял он небольшую искру огня и, спрятав ее в пустом стебле тростника, принес людям на землю.

Украл огонь для людей
Приковали к горам Кавказа

ПРОМЕТЕЙ

# С гордыней вольною Титана
# И непокорностью судьбе.

Рви, коршун,
глубже в сердце рану
—

# Она Зевесу лишь позор!

# Мой крик пронзительный — укор

# Родит в душах моих созданий:

За дар томительный страданий
Дойдут проклятья до небес —

# К тебе, завистливый Зевес!

# А я, на вечное мученье
# Тобой прикованный к скале,

# Найду повсюду сожаленье,

# Найду любовь по всей земле,

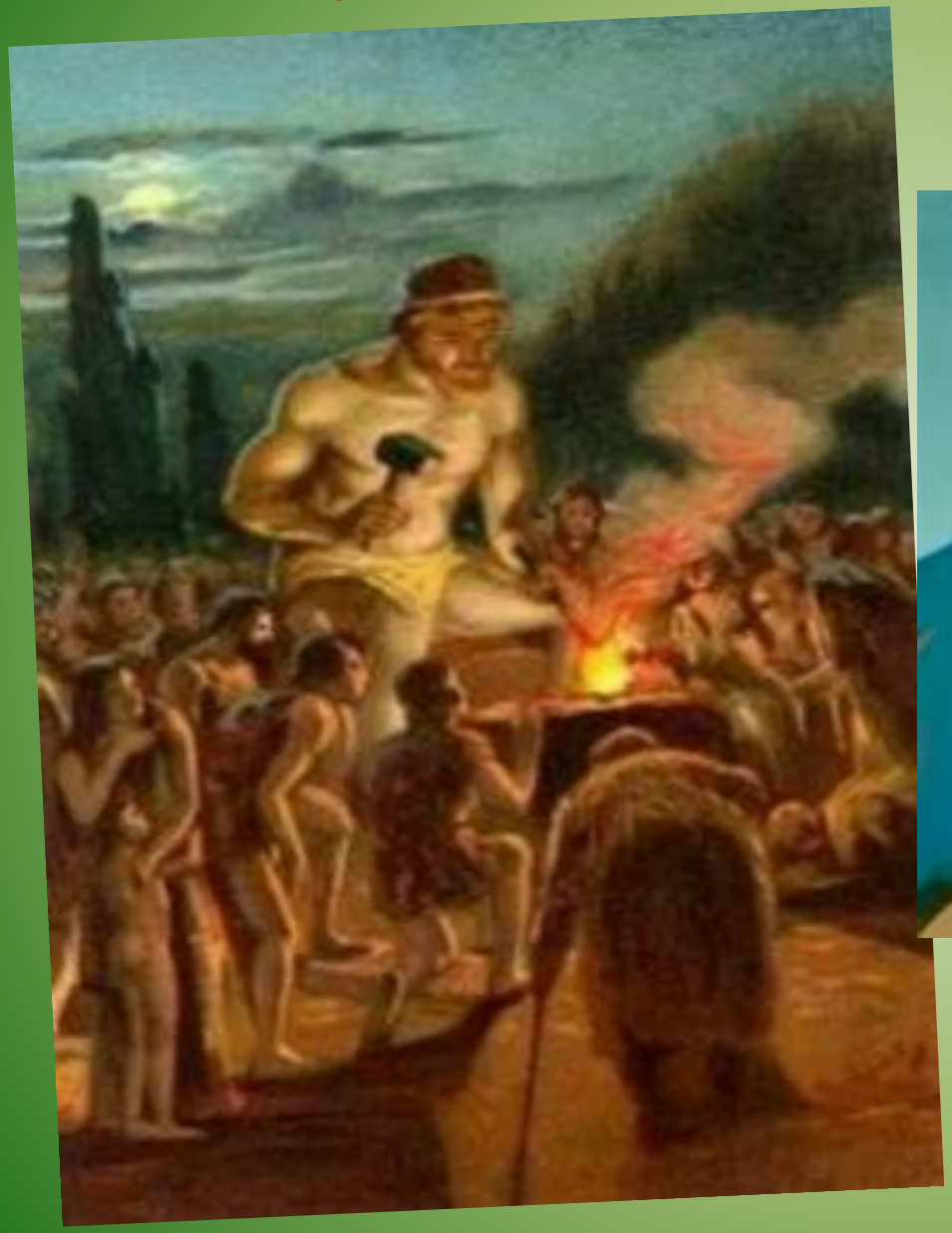

*И в людях, гордый сам собою,*
*Я наругаюсь над тобою.*

# Освобождение

- Прометей владеет «наукой прорицанья» и именно этот особый дар прорицания вынудил Зевса послать сына Геракла освободить Прометея в обмен на раскрытие тайны своего будущего.
- На пути к одиннадцатому подвигу - добыче золотых яблок в саду Гесперид - Геракл освободит

  Прометея.

# Литературная версия мифа о Прометее

Титан, защитник людей от произвола богов;

вылепил людей из глины , а Афина наделила их дыханием;

похитил с Олимпа огонь и передал его людям;

«все искусства у людей от Прометея»: научил людей строить жилища и добывать металлы, обрабатывать землю и плавать на кораблях, обучил их письму, счёту, наблюдению за звёздами и т. д.
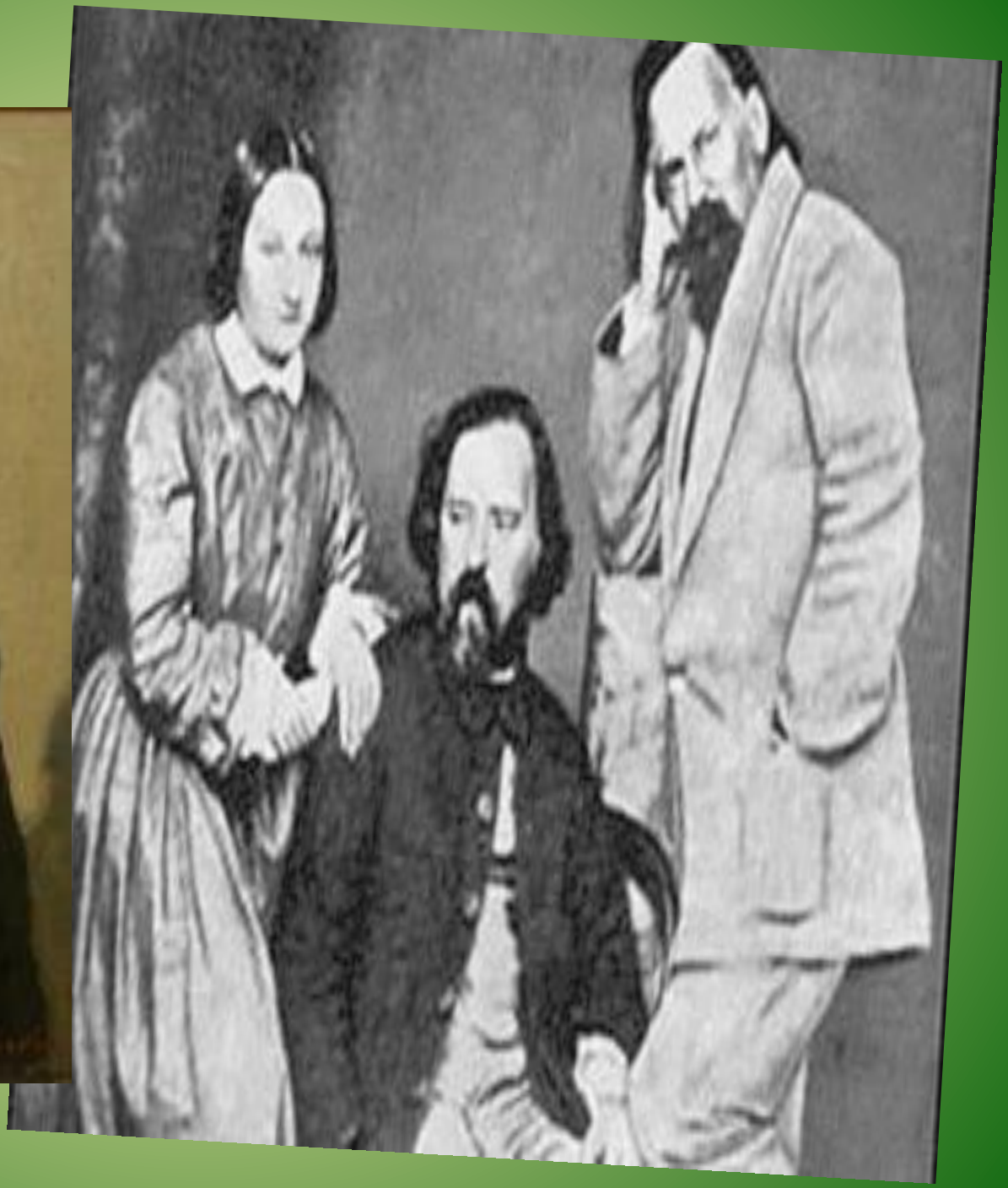
*Прометей несёт людям огонь*
*Генрих Фридрих Фюгер, 1817 г.*