Партизанское движение в годы отечественной войны 1812года

содержание в данной презентации написано и сформулировано своими словами .

?

? Я начну с перечисления великих и выдающихся партизанов .

? 1812 года

НЕКОТОРЫЕ
ЧЕРТЫ
ИЗ ЖИЗНИ
Дениса
Васильевича
Джордж Доу
Портрет Дениса Васильевича Давыдова

Первым в списке идет Давыдов Давид Васильевич.

- Родился Давид Васильевич 27 июля 1784г .
- Его отец служил и из-за этого Давид половину своего детства провел в военной обстановке что дало ему крепкое с моей стороны понятие о армии и в 1801 году он поступил Питерский кавалерийский полк , и вот 28 сентября 1801 года он стал эстандарт-юнкером , а вскоре поэтом и командиром партизанского движения во время Отечественной войны

  1812 г

Герасим Курин
Война 1812 года вызвала высочайший патриотический подъем не только в армии, но и во всем народе и стала Отечественной. Наряду с отрядами, выделенными из армейских частей Кутузовым для ведения партизанской «малой» войны, в действиях против французов принимали участие многие крестьяне. Руководителем одного из самых крупных крестьянских отрядов был крепостной крестьянин села Павлово Богородского уезда (ныне Ногинский район Московской области) Герасим Курин. Во главе пяти тысяч пеших и пятисот конных партизан он вел бои с французами, захватывал обозы с оружием и продовольствием. За совершенные подвиги в войне 1812 года Герасим Курин был награжден солдатским Георгиевским крестом и
КУРИН
Герасим Матвеевич
1777- 12 (24) июня1850
Крепостной крестьянин с. Павлово Богородского уезда Московской губернии. После занятия французами Богородска организовал в сентябре 1812 самый крупный крестьянский партизанский отряд (5 000 пеших и 500 конных бойцов) и установил связь с Владимирским ополчением. Курину удалось заблокировать продвижение наполеоновских частей маршала М. Нея по Владимирскому тракту и его отряд с 23 сентября по 2 октября не только захватывал неприятельских фуражиров, но имел несколько серьезных боевых столкновений с крупными силами противника; на его счету было большое количество пленных и 3 французских орудия.
Чем дальше подвигалась кампания, тем более увели
число этих отрядов. В партизаны шли и кресть
Настоящими народными героями стали предвод
крестьянских отрядов, например, Герасим Ку
Г. Курин
www.fppt.info

? Следующим идет также не мало известный

? Курин Герасим Матвеевич

? **Герасим Матвеевич** родился 1777 г в Вохонской волости и был одним из Военный деятелей он предводитель отряда партизанов крестьянского рода. Это дало сильное продвижение военных действий он создал крестьянский отряд из 5300 пеших и 500 конных

ДУРОВА Н.А.

С полком она участвовала в заграничном походе; отличилась в сражениях при Гутштадте и Гейльсберге

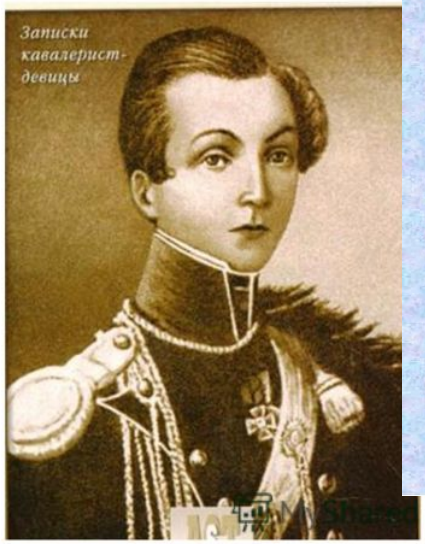

Дурова Надежда Андреевна.

Надежда Андреевна Дурова

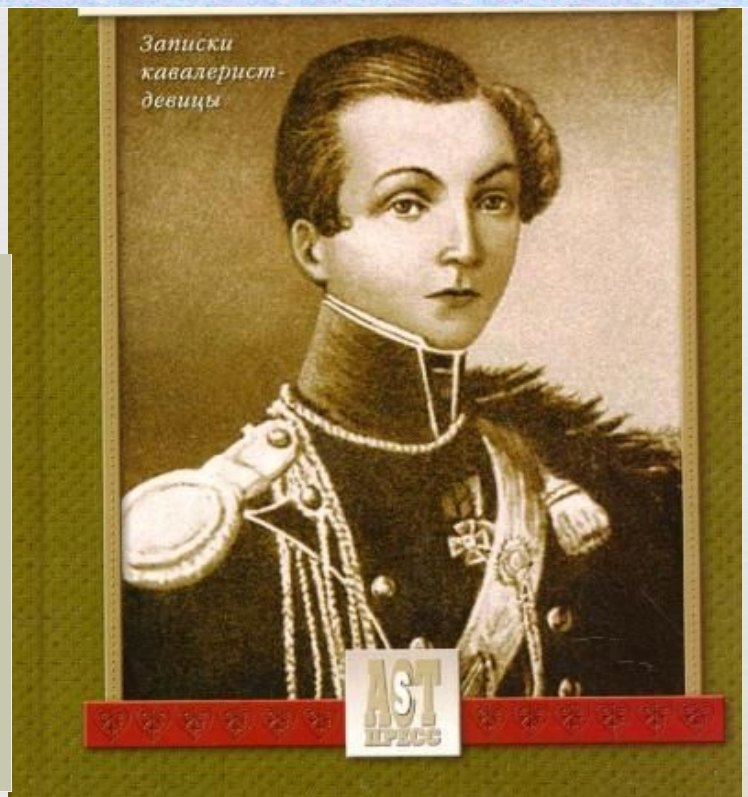

Надежда Андреевна Дурова

- Надежда Андреевна Дурова это Женщина писатель , кавалерист , партизан и очень благородный боец которая не побоялась и добровольно под видом денщика вступила в отряд но вскоре его покинула и в своей книге сделала прочерк на 6 лет т.к казаки должны были носить бороду и её быстро бы раскрыли она родилась в 17 сентября 1783г в Киеве и дошла до звания
- Штабс-ротмист , её называли самой выдающейся на то время военной .

Кожина Василиса

Василиса Кожина

- В Смоленской губернии широкую известность получила староста Василиса Кожина, возглавлявшая отряд из подростков и женщин.

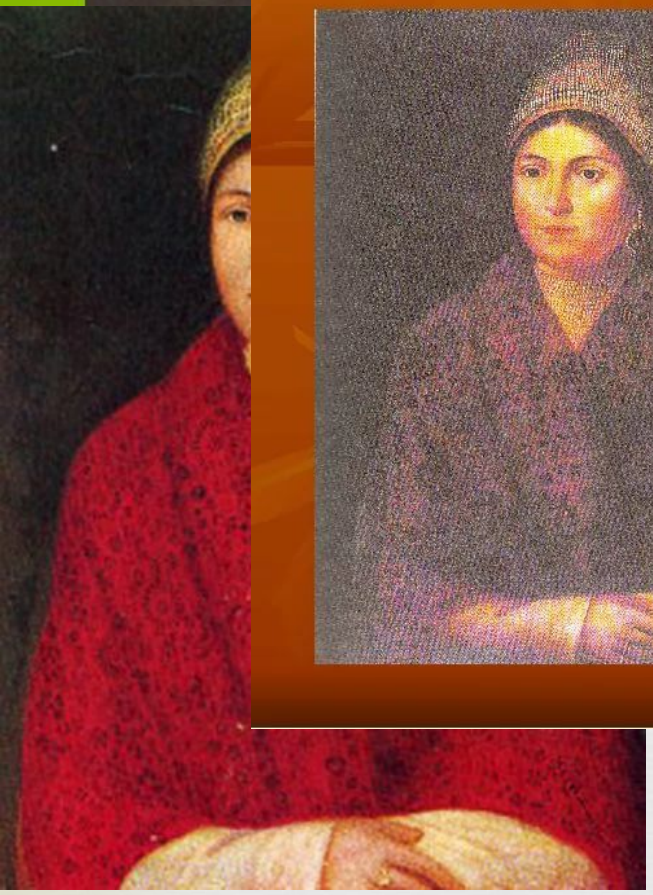

иса

ла
ть.
ла
в
из
ок.
и
в
во

наполеоновских солдат.

За свои подвиги была награждена медалью и денежным пособием.

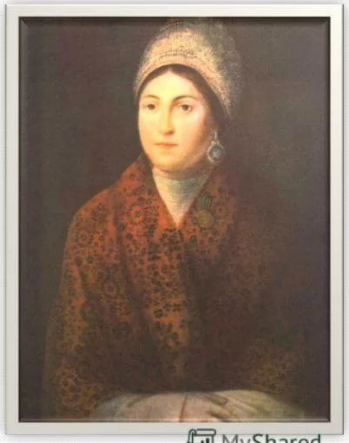

MyShared

Василиса Кожина

- **Василиса Кожина родилась 1870 году , она была обычной старостой в сочевском уезде смоленской губернии . Василиса боролась за победу и если к ней приводили пленный французов то она отправляла их на фронт а если кто-то возмущался тем что им командовала женщина то она отрубала головы им косой с фразой**

<<Всем вам, ворам, собакам, будет то же, кто только чуть-чуть **зашевелится!** Уж я двадцати семи таким вашим озорникам сорвала головы! Марш в город!"»

- Я не в силах перечислить всех героев войны 1812 года но это не значит что я про них забыл . Я могу только добавить что партизанские отряды внесли величайший вклад в победу над европейскими оккупантами

- Сурнов.Е.
- О
- 8.Г.класс