Тест

"Античные Олимпийские игры"

1. **Какая периодичность проведения Олимпийских игр ?**

А) Один раз в 5 лет

В) Один раз в 2 года

Б) Каждый год

Г) Один раз в 4 года

2. В каком году состоялись первые Олимпийские игры?

А) в 786 году до н. э.

Б) в 1896 году.

В) в 776 году до н. э.

Г) в 394 год н. э.

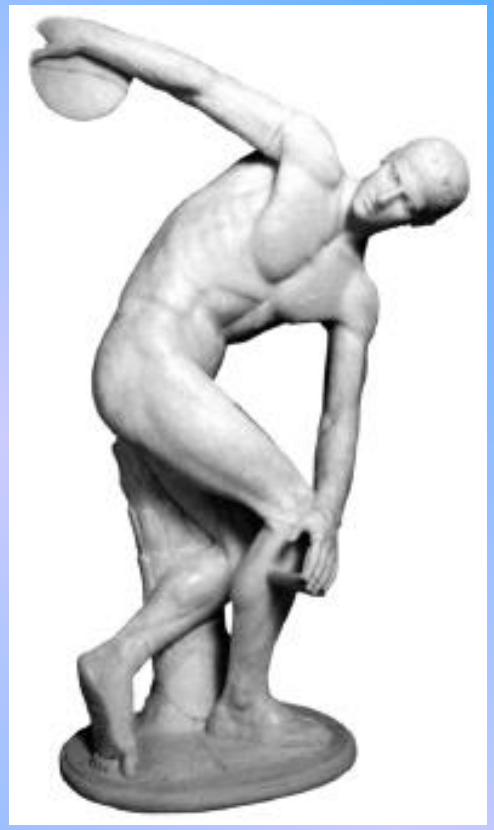

3. Сколько дней длились первые Олимпийские игры?

А) 10 дней

Б) 1 день

В) 2 дня

Г) 5 дней

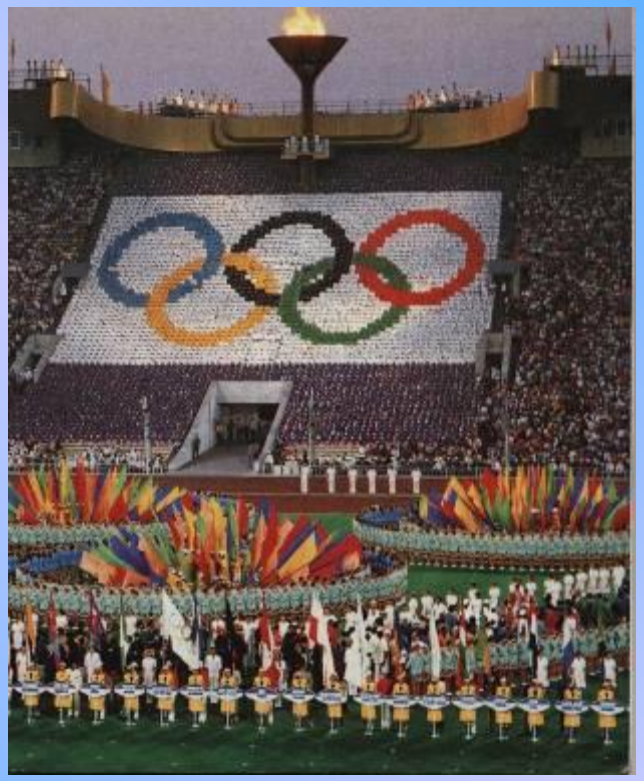

4. Кто из знаменитых атлетов смог справиться со львом?

А) Милон

Б) Полидам

В) Зевс

Г) Геракл

5.Что запрещалось во время проведения Олимпийских игр городам Греции ?

А) Устраивать другие праздники кроме игр;

Б) Воевать между враждующими городами;

В) Враждебно относиться к участникам игр.

6. Как назывались античные спортсмены?

А) Олимпионики;

Б) Гимнасты;

В) Атлеты;

Г) Элланодики.

7. Как назывались античные тренеры?

А) Олимпионики;

Б) Гимнасты;

В) Атлеты;

Г) Элланодики.

8. Как назывались античные судьи?

А) Олимпионики;

Б) Гераклиты;

В) Эллины;

Г) Элланодики.

9. Какой вид не включал в себя пентатлон?

А) Бег;

Б) Метание копья;

В) Метание диска;

Г) Борьба;

Д) Тройной прыжок;

Е) Панкратион;

10. Кто запретил проведение Олимпийских игр?

А) Нерон;

Б) Феодосий II;

В) Феодосий I;

Г) Август.

Поздравляю Вас!!!

Вы эрудиты!!!

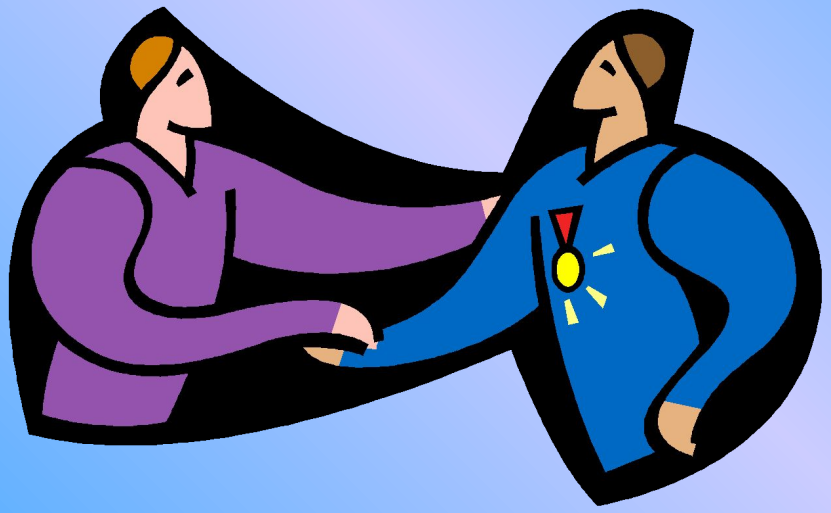

Молодцы, вы ответили правильно!

Отвечайте на следующий вопрос

Молодцы, вы ответили правильно!

Отвечайте на следующий вопрос

Вы ошиблись?!
Подумайте ещё!