КАРТА ДРЕВНЕЙ ГРЕЦИИ
ФРАКИЯ
ИЛЛИРИЯ
МАКЕДОНИЯ
Пелла
Метона
Вергина
Пидна
ХАЛКИДИКА
Гора Олимп
ЭПИР
Додона
ФЕССАЛИЯ
Иолк
КЕРКИРА
ЭГЕЙСКОЕ МОРЕ
ЭВБЕЯ
СКИРОС
Фермопилы
Орхомен
Эретрия
ИТАКА
Дельфы
Фивы
Херонея
Платеи
Левктры
АХАЙЯ
Коринф
Афины
Элида
АРГОЛИДА
Саламин
Марафон
Микены
АТТИКА
Эгина
Мантинея
Аргос
Эпидавр
Олимпия
АРКАДИЯ
Тиринф
КИКЛАДСКИЕ ОСТРО
МЕССЕНИЯ
Мессена
Спарта
Пилос
ЛАКОНИЯ
СРЕДИЗЕМНОЕ МОРЕ

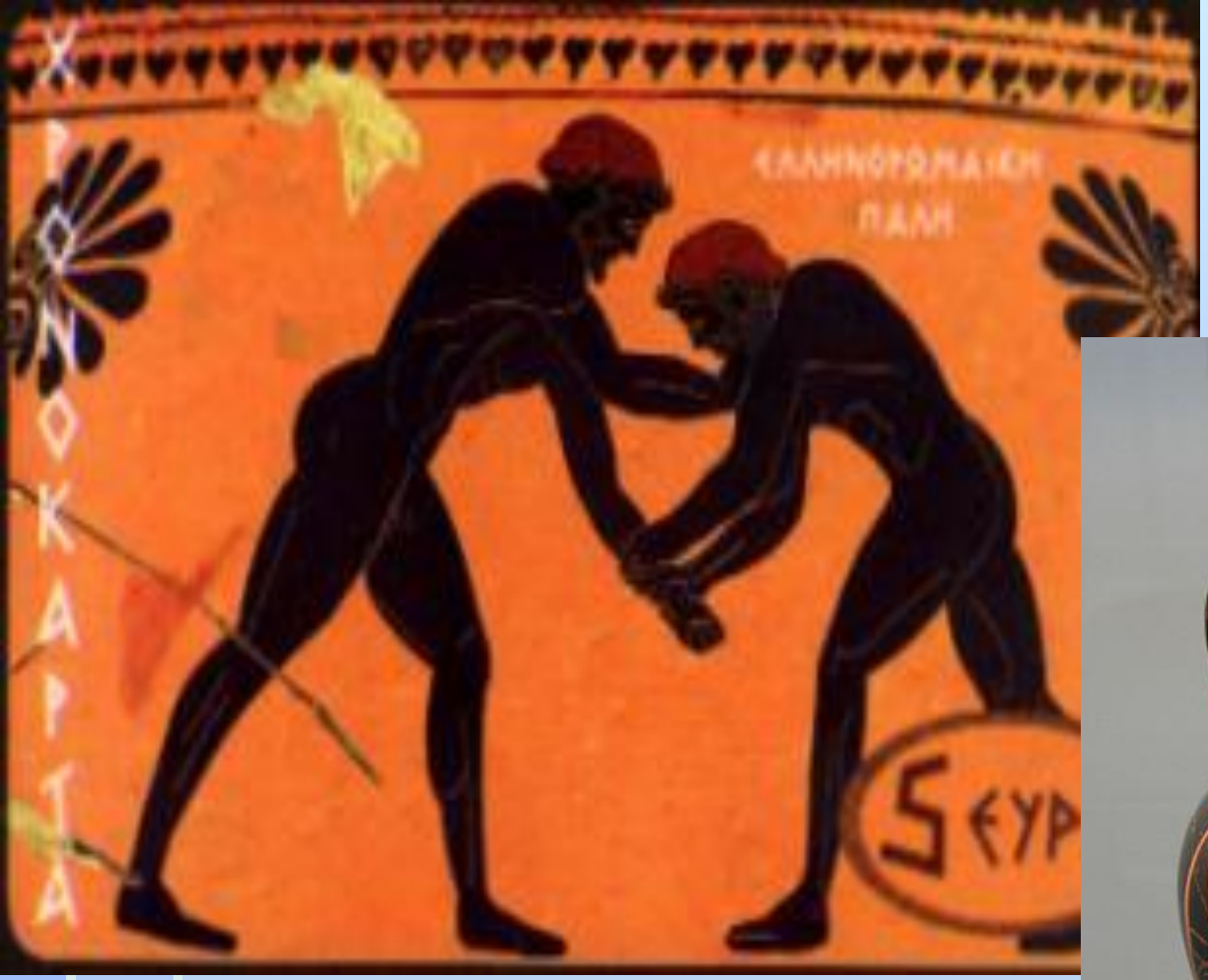
ΧΡΟΝΟΚΑΡΙΤΑ
ΕΛΛΗΝΟΡΩΜΑΙΚΗ
ΠΑΛΗ
ΣΕΥΡ

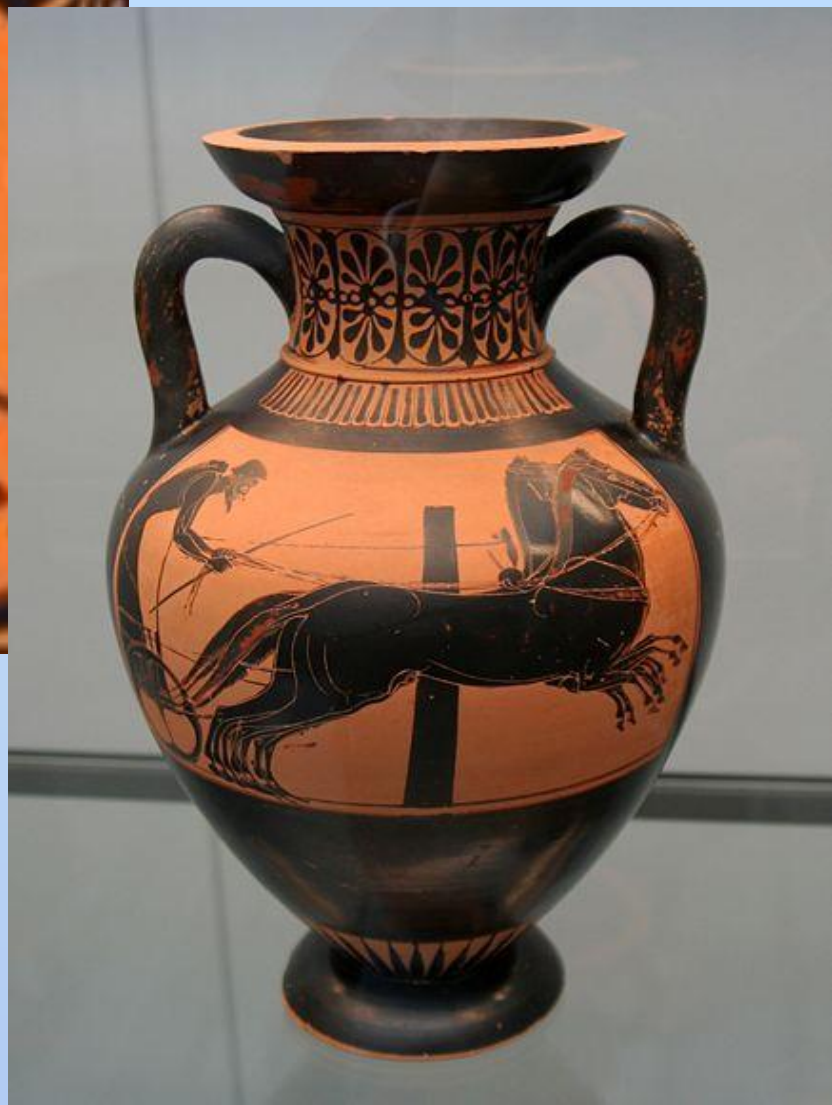

Тема урока:
« Олимпийские игры в древности»

Проблема урока: « Как олимпийские игры влияли на отношения народов Эллады между собой?»

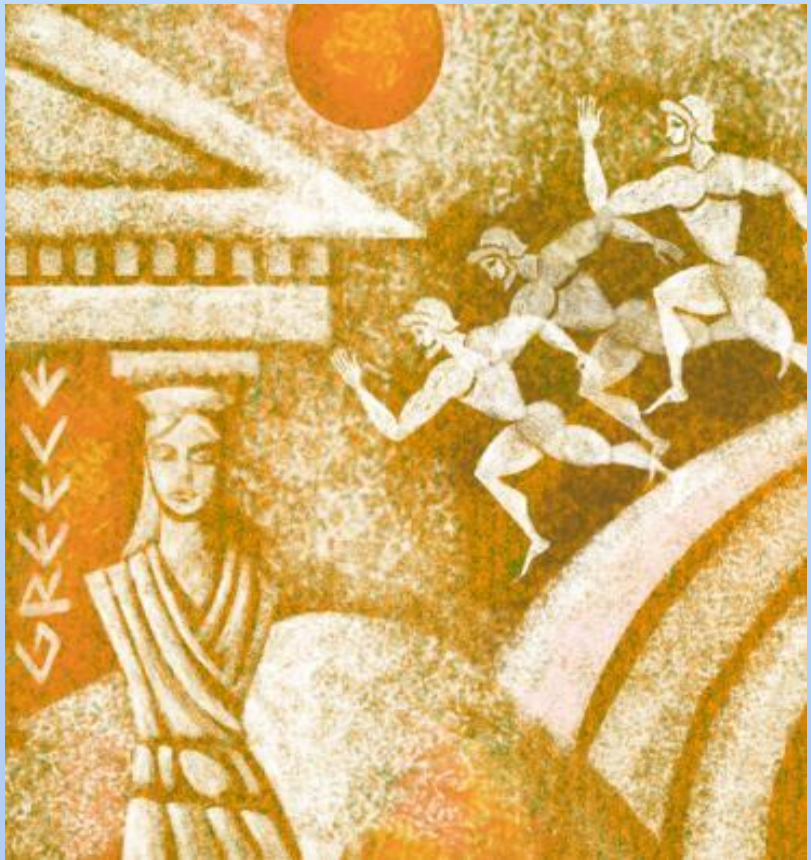

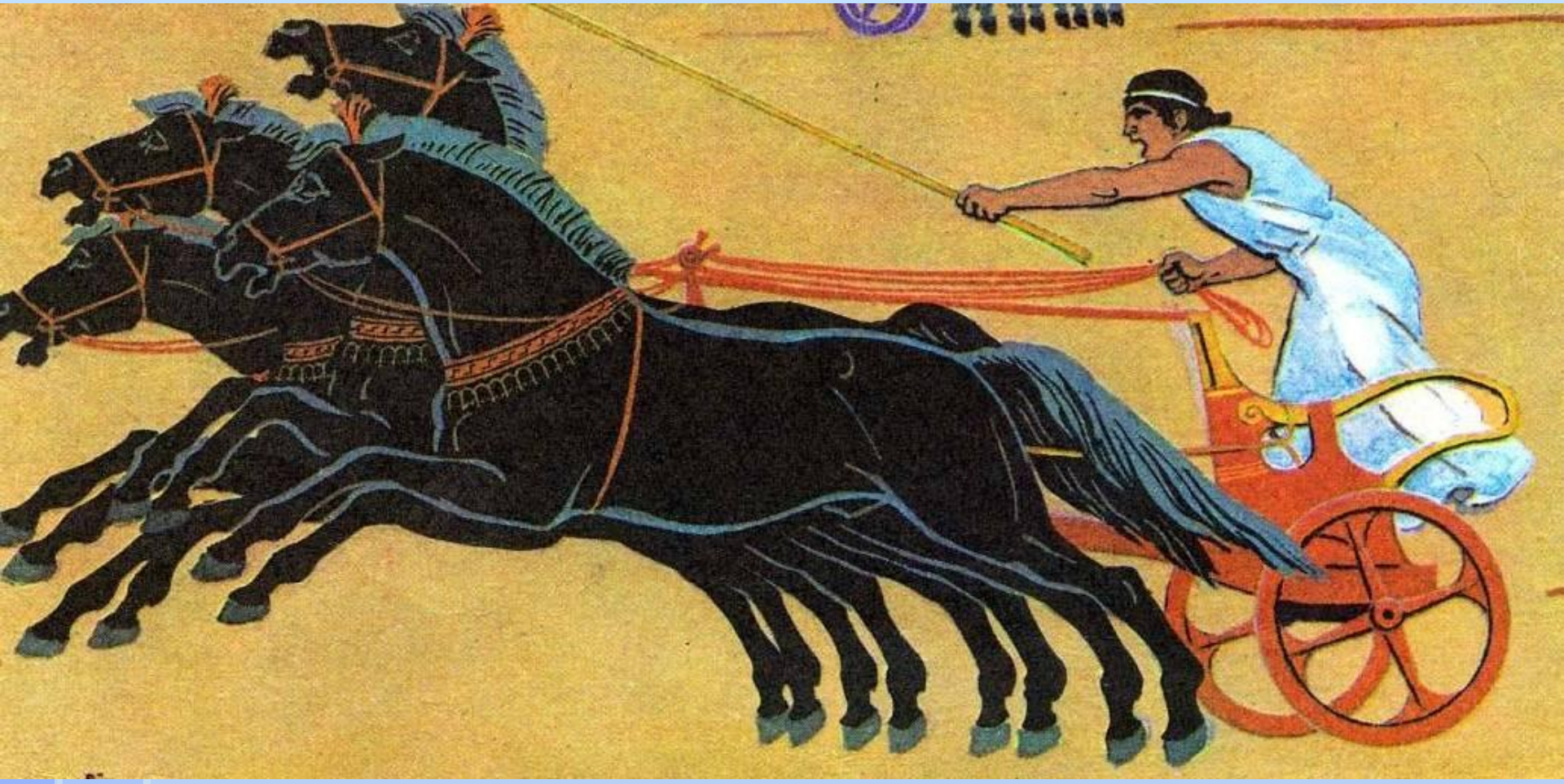

Где и когда появились первые Олимпийские игры?

Олимпийские игры проводились в **Олимпии** один раз в **4** года.
Праздник и соревнования устраивали в честь **Зевса.** На время игр по всей Греции **объявлялось священное перемирие.**
Первые Олимпийские игры состоялись в **776 г.до н.э**. По мнению греков, их основал Геракл. Потом игры долго не проводились из-за **войн.**

Как проходили Олимпийские игры?

Олимпия расположена в Пелопоннесе, области Элида. В ней расположены храм и статуя бога **Зевса** работы скульптора **Фидия.** К округу Альтис примыкали храмы и алтари.

Праздник в Олимпии проходил **5** дней, а сами состязания- **3** дня. «Судьи греков» следили, **чтобы все правила игр соблюдались.**

Участвовать в играх и наблюдать за ними запрещалось **женщинам.**

Какие виды состязаний проводились?

Программа состязаний включала в себя **бег, прыжки, метание диска, метание копья и борьбу**. Всё это именовалось **пятиборьем.** Помогала атлетам соблюдать ритм музыка. Самые популярные виды спорта – **кулачный бой** ,
а самое захватывающее зрелище – **соревнования колесниц**, проходившее на **ипподроме.**

Праздник, объединяющий эллинов.

- Игры проводились один раз в 4 года. На время игр запрещались войны между враждующими греческими полисами. В состязаниях могли участвовать все свободные греки: богатые и бедные, знатные и незнатные.

НАЦІОНАЛЬНИЙ ОЛІМПІЙСЬКИЙ КОМІТЕТ УКРАЇНИ
55
1952
2007

sochi
2014

Домашнее задание:

1. Параграф 33.

2. Составьте рассказ об Олимпийских играх от имени участника или зрителя.

Спасибо за вниманн