Советско-финляндская война 1939-1940 гг

ДВЕ СТРОЧКИ

Из записной потертой книжки Две строчки о бойце-парнишке, Что был в сороковом году Убит в Финляндии на льду. Лежало как-то неумело По-детски маленькое тело. Шинель ко льду мороз прижал, Далеко шапка отлетела. Казалось, мальчик не лежал, А все еще бегом бежал Да лед за полу придержал... Среди большой войны жестокой, С чего - ума не приложу, Мне жалко той судьбы далекой, Как будто мертвый, одинокий, Как будто это я лежу, Примерзший, маленький, убитый На той войне незнаменитой, Забытый, маленький, лежу.

Причины войны

В условиях начавшейся Второй мировой войны, столкновения интересов группы стран на почве разделения сфер влияния резко обострились отношения между СССР и Финляндией.

На проходивших осенью советско-финляндских переговорах Сталин предложил заключить пакт о взаимопомощи. Одним из пунктов данных документов предусматривалось размещение советских военных баз и воинских частей на территории этих стран. Финляндия отвергла советское предложение, заявив, что такой пакт противоречил бы ее позиции нейтралитета. Новые предложения, выдвинутые СССР (передвинуть на несколько десятков километров в сторону Финляндии границу для обеспечения безопасности Ленинграда и передать СССР ряд островов в Финском заливе и часть полуостровов Рыбачий и Средний и Баренцевом море в обмен на вдвое большую территорию в Советской Карелии) также были отвергнуты Финляндией.

"Майнильский инцидент"

Поводом к началу военных действий послужил якобы имевший место 26 ноября 1939 г. обстрел финской артиллерией подразделения Красной армии около пограничной д. Майнилы.

Утром 30 ноября 1939 г. войска Ленинградского военного округа (командующий К.А. Мерецков) пересекли границу и стали продвигаться в глубь Финляндии. Это фактически означало начало войны. В тот же день президент К. Каллио заявил, что "Финляндия объявляет состояние войны".

Соотношение сил

советские войска - 425 тыс. человек, 2 876 орудий, 2446 боевых самолетов;
финские войска - 265 тыс. человек, 534 орудий. 600 танков, 270 боевых самолетов.

советская форма врем зимней войны

Начало военных действий. Бойцы РККА на тяжелом переходе в Сестрорецк

Советские танки пересекают границу

30 ноября 1939-13 марта 1940 гг.

На этом этапе велось наступление на всём фронте от Финского залива до берегов Наиболее тяжёлыми и кровопролитными были бои на Карельском перешейке.

выделенные силы для прорыва «линии Маннергейма» оказались совершенно недостаточными было мало крупнокалиберной артиллерии, необходимой для уничтожения ДОТов.

К 12 декабряК 12 декабря части 7-й армииК 12 декабря части 7-й армии смогли преодолеть лишь полосу обеспечения линии и выйти к переднему краю главной полосы обороны, но запланированный прорыв полосы с ходу не удался из-за явно недостаточных сил и плохой организации наступления. До конца декабря продолжались попытки прорыва, не принёсшие успеха.

Белофинн в лесах таится.
Видно, доля не легка.
Эх, боится, эх, боится
Белый красного штыка!

НОРВЕГИЯ
Рыбачий
Северный Ледовитый океан
Печенга
Мурманск
XXXX
XIIII Армия
Наутси
СССР
ФИНЛЯНДИЯ
Салла
Кемийарви
Рованиеми
Белое море
XXXX
VIIII Армия
Оулу
Суомуссалми
Хурунсалми
Раате
Кухмо
Лиекса
Иломантси
XXXX
VIII Армия
Толвайярви
Коллаа
Миккели
Сортавала
Кякисалми
Виипури

К. А. Мерецков

Карл Густав Эмиль Маннергейм

Линия Маннергейма

Через плен к свободе!

В годы войны командование финской армией следовало приказу Маннергейма, пресекавшего жестокое обращение с многочисленными пленными."Чем больше пленных перейдёт к нам и чем человечнее с ними мы будем обращаться, тем скорее, брошенные под пулями чекистов против нас русские люди прозреют и обратят свои штыки против советской власти"

ТОВАРИЩИ.

ВЗГЛЯНИТЕ НА ЭТИ ФОТОГРАФИИ И ВЫ УВИДИТЕ, КАК ХОРОШО ЖИВЕТСЯ СДАВШИМСЯ В ПЛЕН КРАСНОАРМЕЙЦАМ ЗДЕСЬ В ФИНЛЯНДИИ.

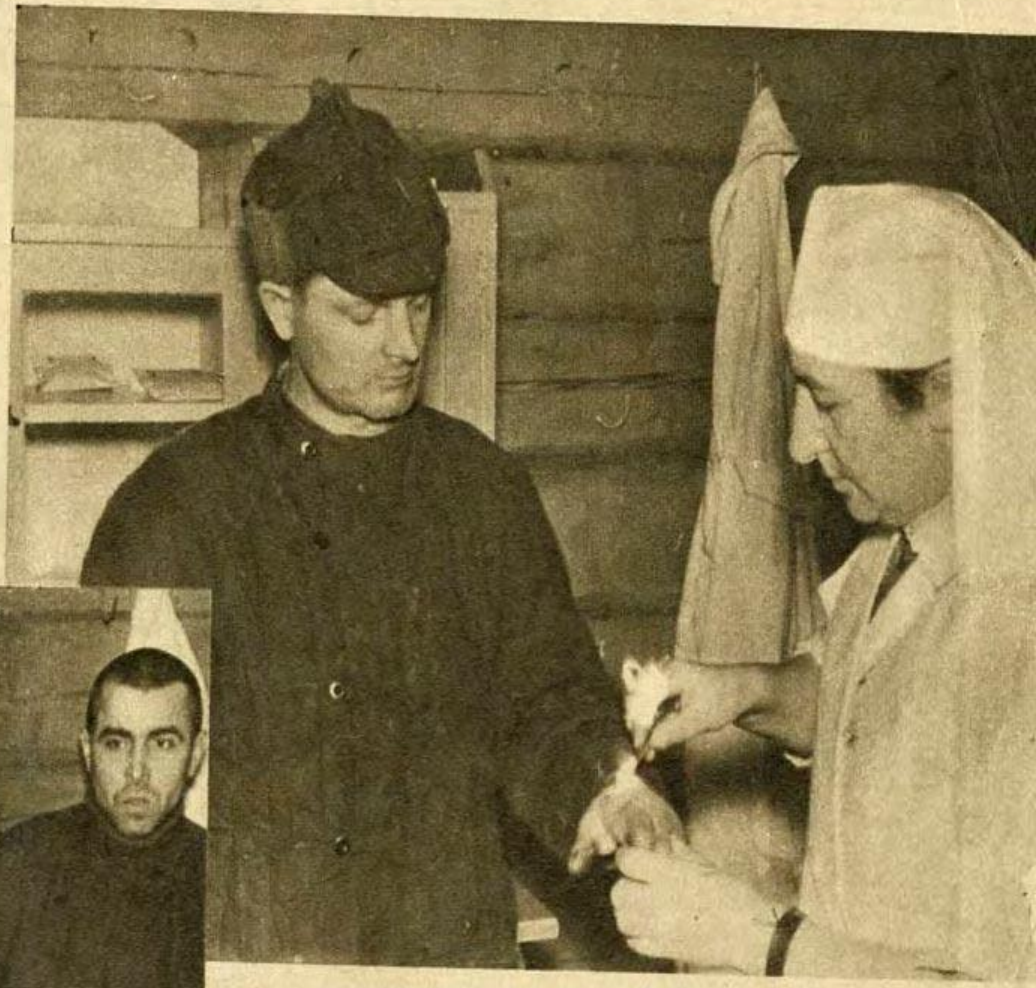

СНАЧАЛА ПЕРЕВЯЗЫВАЮТ ИХ РАНЫ.

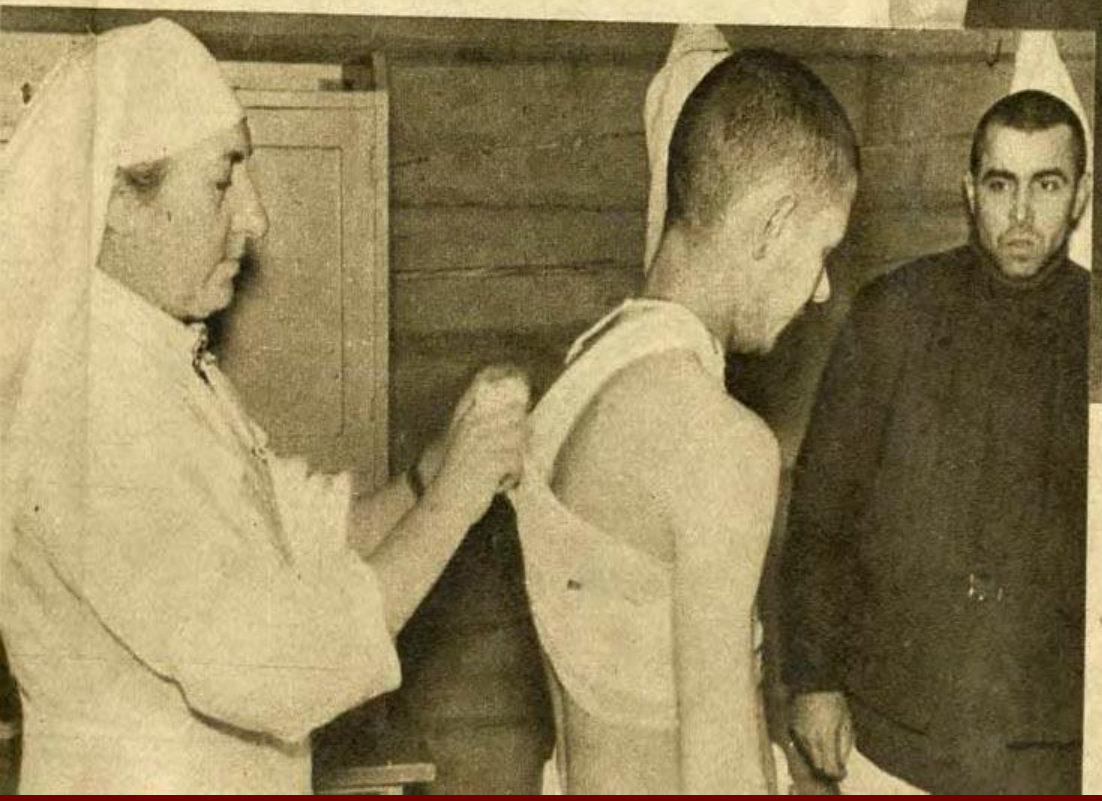

РАНЕНЫМ МЕНЯЮТ ЧИСТЫЕ БИНТЫ.

ПОЛИТРУК – ГЕРОЙ СОЮЗА, А

У ТЕБЯ ПУСТОЕ ПУЗО.

ФИННЫ ЩЕДРО ЗАПЛАТЯТ ВАМ ЗА ОРУЖИЕ, КОТОРОЕ ПРИНЕСЕТЕ С СОБОЙ:

За револьвер	100 рублей
за винтовку	150 рублей
за скорострельный револьвер	400 рублей
за пулемет	1500 рублей
за танк	10.000 рублей

За неповрежденный самолет уплачивается 10.000 долларов и кроме того оплачивается поездка за границу, в какую угодно страну.

Товарищи — Красноармейцы!

Отсюда идет дорога к беззаботной жизни!

Конец голоду, холоду и смерти!

Товарищи! Мы, военнопленные красноармейцы обращаемся к вам. Товарищи. Вы страдаете на фронте от голода, от страшного мороза, так как принуждают вас политруки, для поддержания своей власти, идти вперед, несмотря ни на какую стужу. Вы идете на верную смерть, либо замерзнете, либо умрете под метким огнем финнов. Поэтому, кончайте товарищи эту безсмысленную войну. Бейте ваших лжецов политруков и сдавайтесь финнам в плен. ТОВАРИЩИ! ПРОСМОТРИТЕ ВНИМАТЕЛЬНО ЭТИ СНИМКИ И ВАМ СТАНЕТ ЯСНО, ЧТО ЛУЧШЕ СДАТЬСЯ В ПЛЕН, ЧЕМ ПРОДОЛЖАТЬ СТРАДАТЬ НА ФРОНТЕ.

Каждое утро нас поджидает вкусный суп, хлеб и молоко.

Не плохо нам живется: тепло, сытно, хорошая папироса, да дружная беседа.

А за обедом наедаемся до отвалу.

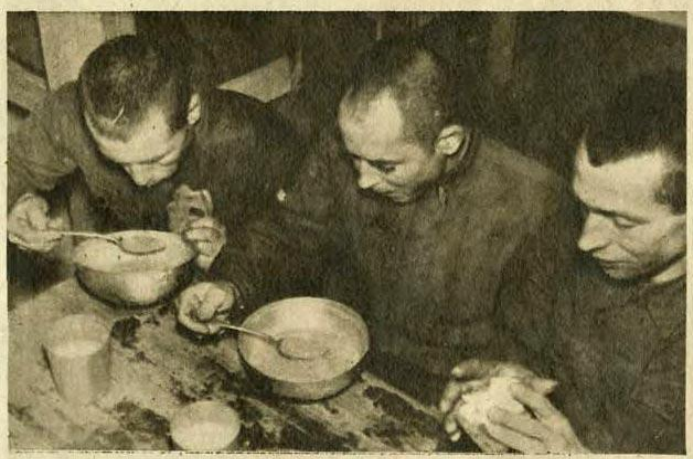

И едим же мы. А супы — так прямо восторг — об'ядение.

А гогда наешься досыту, то так приятно потягиваться, да покуривать.

А потом болтаем, читаем, да радио слушаем.

Т-28 В ЗИМНЕЙ ВОЙНЕ

11 февраля 1940 года после мощной артподготовки части Северо-Западного фронта предприняли новое наступление, атаковав линию Маннергейма. В результате 10-дневных ожесточенных боев советским войскам удалось прорвать главную полосу финской обороны и 21 февраля выйти к ее второй полосе.
28 февраля, соединения Северо-Западного фронт возобновил наступление. Был окружен Выборгский укрепленный район и к 13 марта штурмом взят г. Выборг

Финляндия

Выборг

13 марта 40г.

Бывший пивоварен-
ный завод Сергеева
на нем первом в
Выборге, был
водружен красный
флаг.

Разбитые бомбардировкой, сожженные
Покалеченные дома —
Постоянная картина
в Выборге.

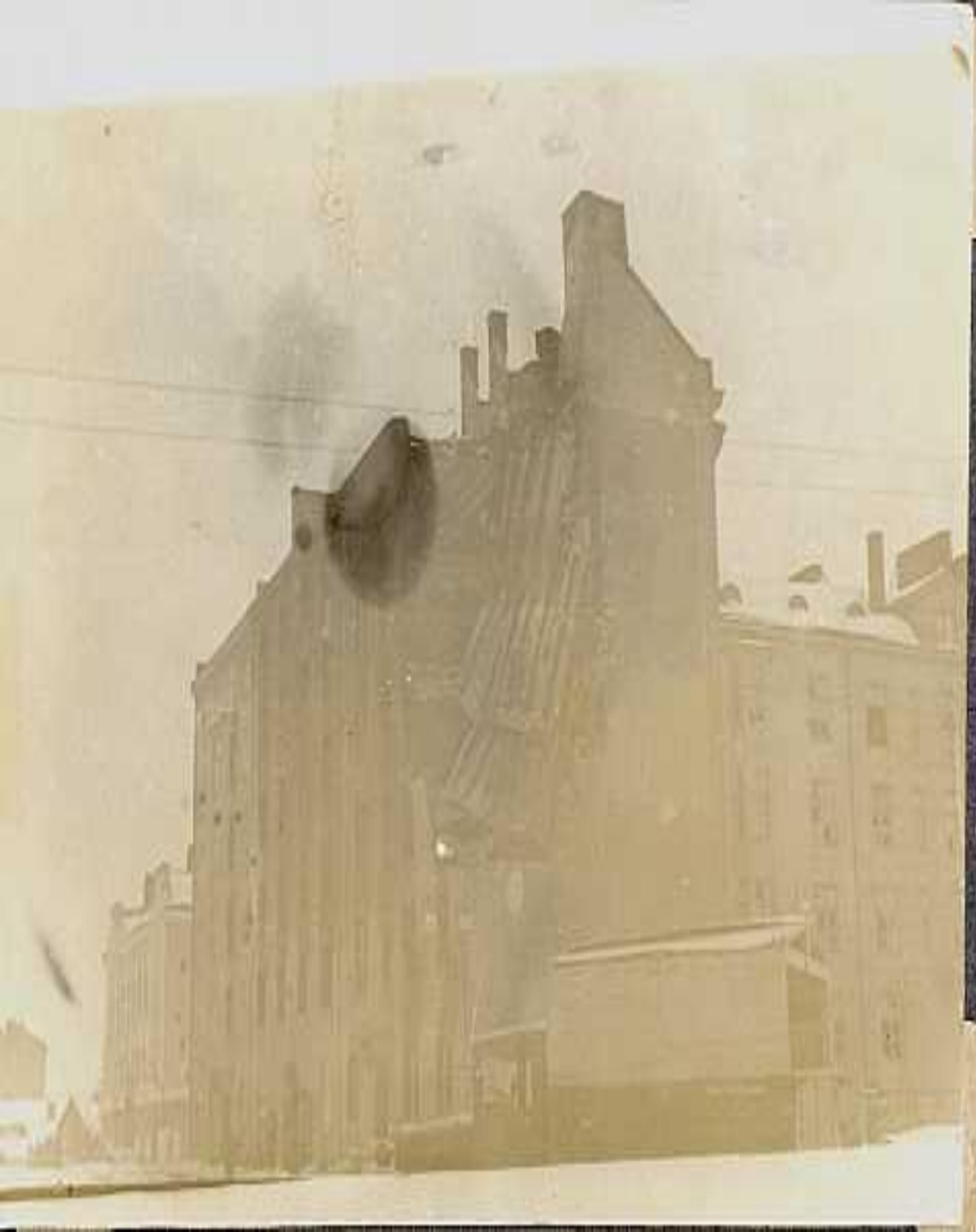

В угол этого
дома попал
снаряд

Московский мирный договор

12 марта 1940 г.

Советско-финляндская граница отодвигалась от Ленинграда в сторону Финляндии на расстояние до 150 км.

В состав территории СССР включались: Карельский перешеек с г. Выборгом (Виипури) и Выборгским заливом с островами; северо-западное побережье Ладожского озера с городами Кексгольм, Сортавала, Суоярви; ряд островов в Финском заливе; территория в районе г. Куолаярви, часть полуостровов Рыбачий и Средний в Баренцевом море.

Финляндия предоставляла Советскому Союзу в аренду сроком на 30 лет полуостров Ханко, прилегающие к нему острова и морскую территорию для создания там военно-морской базы.

Советский Союз обязался вывести свои войска из занятого им в ходе войны района Петсамо (Печенга), а Финляндия подтверждала принятое ею по договору 1920 г. обязательство о демилитаризации побережья Северного Ледовитого океана.

Обе стороны обязались "взаимно воздерживаться от всякого нападения одна на другую и не заключать каких-либо союзов или участвовать в коалициях, направленных против одной из Договаривающихся Сторон".

Потери Советского Союза:

Памятник павшим в советско-финской войне (Санкт-Петербург)

Погибло и умерло от ран на этапах санитарной эвакуации — 71 214

Умерло в госпиталях от ран и болезней — 16 292

Пропало без вести — 39 369

Итого безвозвратные потери составили 126 875 военнослужащих

Потери Финлянди

За Родину. Памятник финским солдатам в войнах с СССР 1918-1945

Убитыми — ок. 26,6 тыс. чел. (по советским данным 1940 года — 85 тыс. чел.)
Ранеными — 40 тыс. чел. (по советским данным 1940 года — 250 тыс. чел.)
Пленными — 1000 чел.

Ни что не забыто

В Хельсинки открыта выставка о Зимней войне

05 декабря 2009

К 70-летию советско-финской войны (1939-1940 гг.) Военный музей Финляндии открыл специальную выставку.

Посетители узнают обо всех важнейших событиях в ходе 105-дневной военной операции, а также об итогах, которые принес этот конфликт. В экспозиции - как подлинные предметы того времени, так и мультимедийные объекты.

группа красноармейцев с захваченным флагом Финляндии

Зимняя война

США. 1989 г.

Жанр: Историческая драма

Режиссер: Пекка Паррика

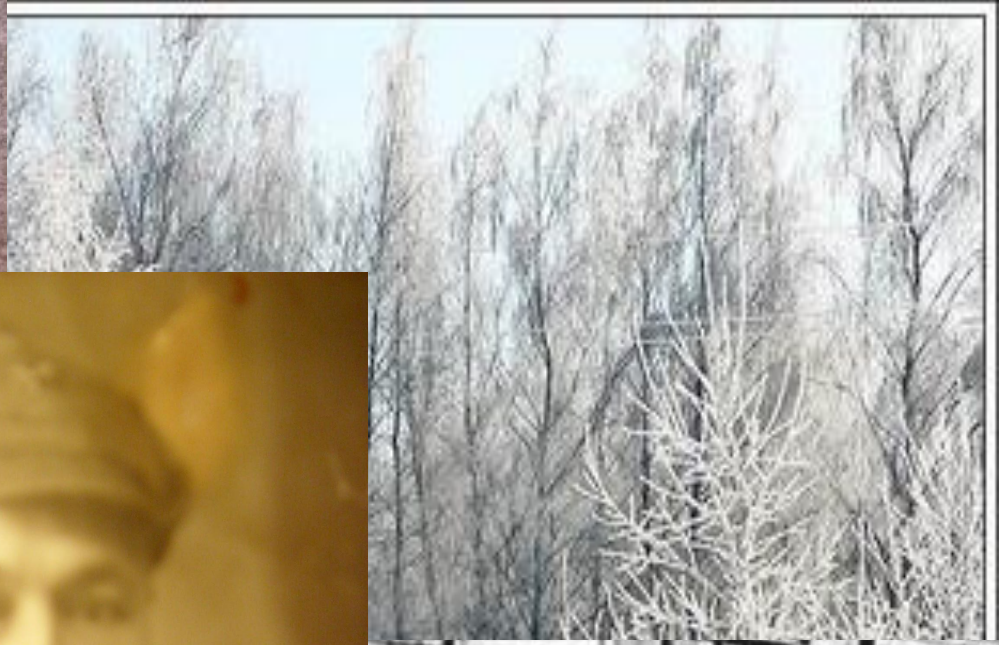

Список литературы

- Семиряга, М. И. Советско-финляндская война : (к 50-летию окончания) / М. И. Семиряга. - Москва : Знание, 1990. - 64 с.

- Вихавайнен, Т. Сталин и финны / Тимо Вихавайнен ; Пер. с фин. Н.А. Коваленко ; Под ред. Г.М. Коваленко. - СПб. : Журнал "Нева", 2000. - 287 с.
- По обе стороны Карельского фронта,1941-1944 : Документы и материалы / Ин-т яз.,лит.и истории Карел.науч.центра РАН ; Сост.:А.В.Климова,В.Г.Макуров. - Петрозаводск : Карелия, 1995. - 636с.

- Балашов, Е.А. Линия Маннергейма и система финской долговременной фортификации на Карельском перешейке / Пер. источников с фин.: Е.А. Балашов, Д.И.Орехов, Я.А. Кишкурно. - СПб. : Нордмед-Издат, 2000. - 84 с.