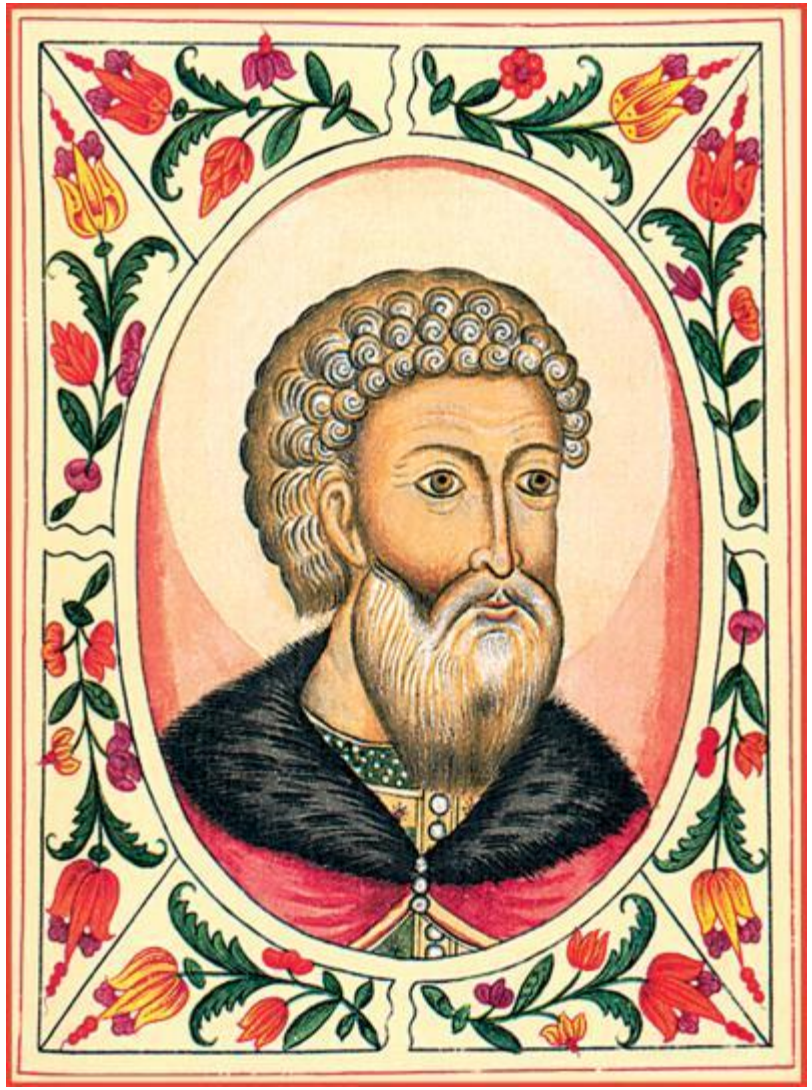

Иван III Васильевич
1440 - 1505

Великий князь Московский
1448 - 1462 - 1505 гг.

Иван III Васильевич. Гравюра из «Космографии» А. Теве, 1575 год

1471 г. – ярославское княжество (выкуп) 1472 г. – дмитровское княжество (выморочное) 1474 г. – ростовское княжество

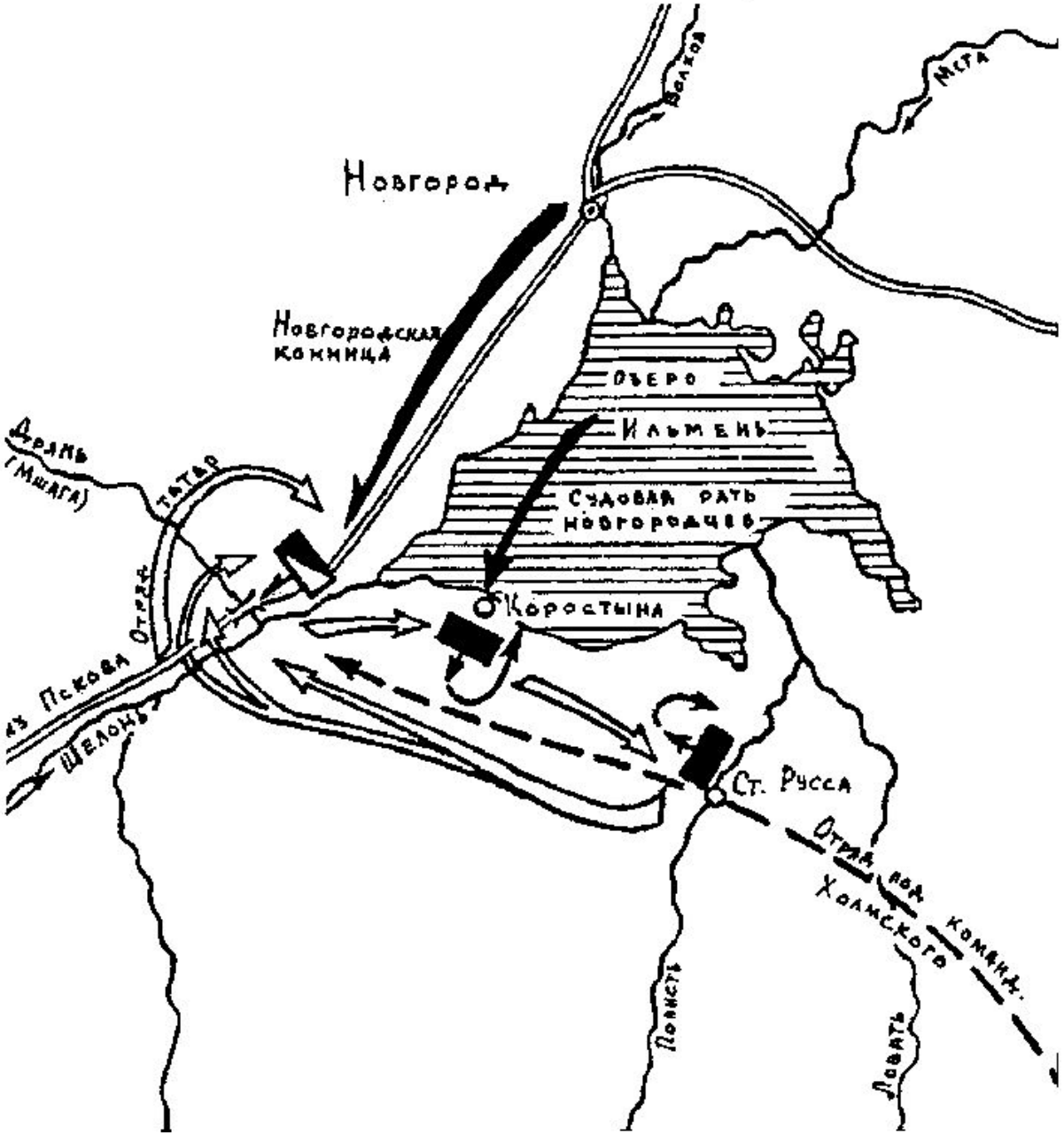

14.07.1471 г. – битва на реке Шелони

Д. Д. Холмский на Памятнике «1000-летие России» в Великом Новгороде

9.10.1477 г. 15.01.1478 – поход на Новгород

Вечевой колокол увозят из Новгорода в Москву по приказу Ивана III

Картина К. В. Лебедева «Марфа Посадница. Уничтожение новгородского веча»

Картина Н. С. Шустова «Иван III свергает татарское иго, разорвав изображение хана и приказав умертвить послов» (1862)

1480 – стояние на Угре

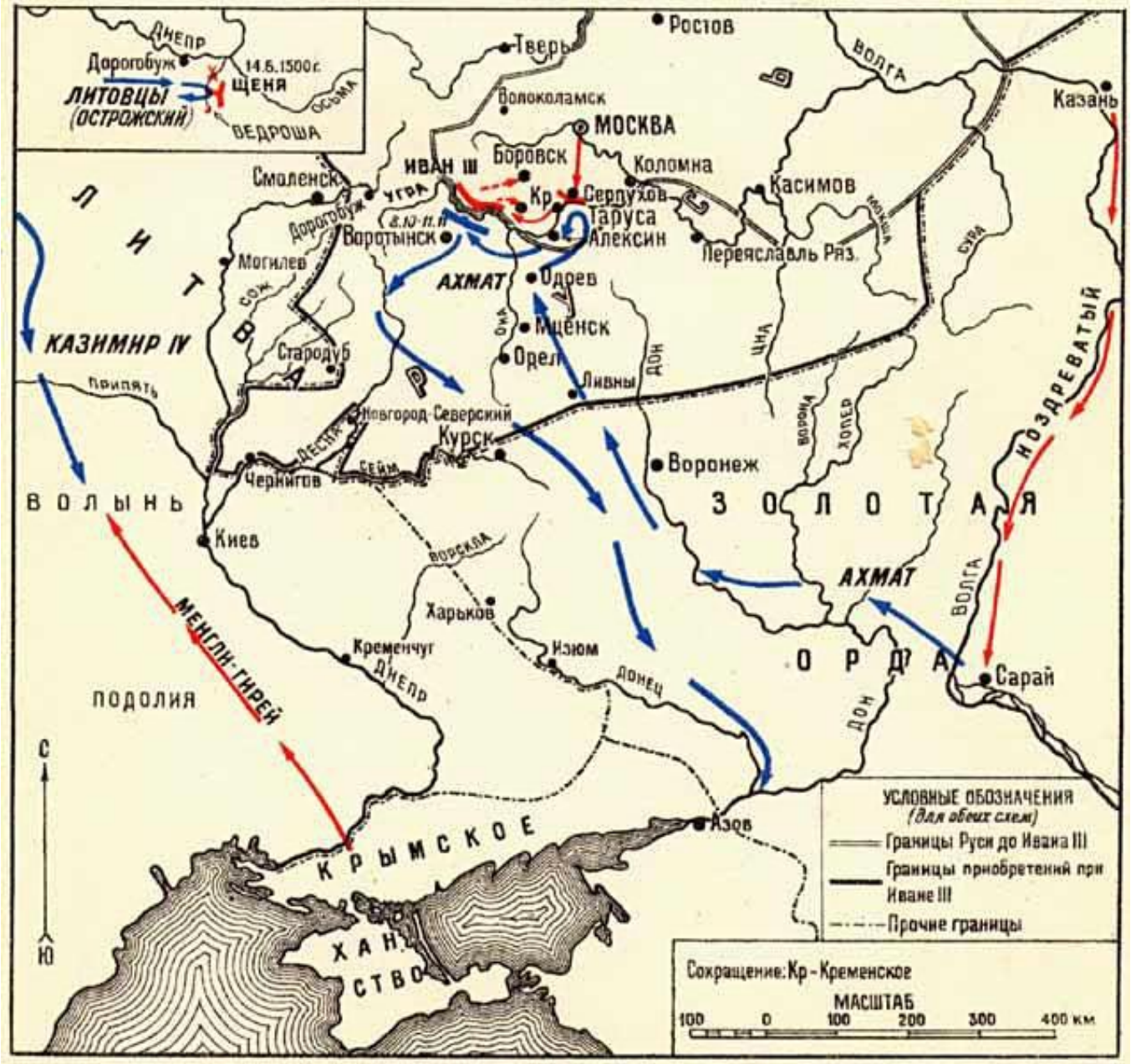

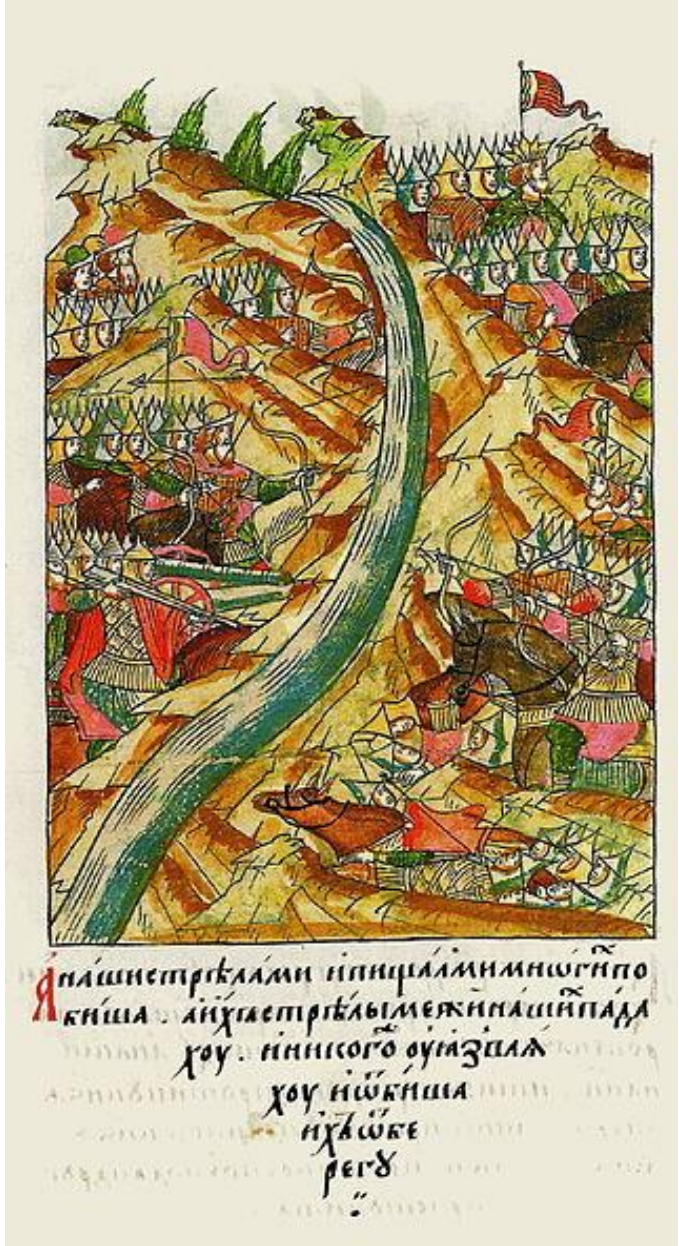

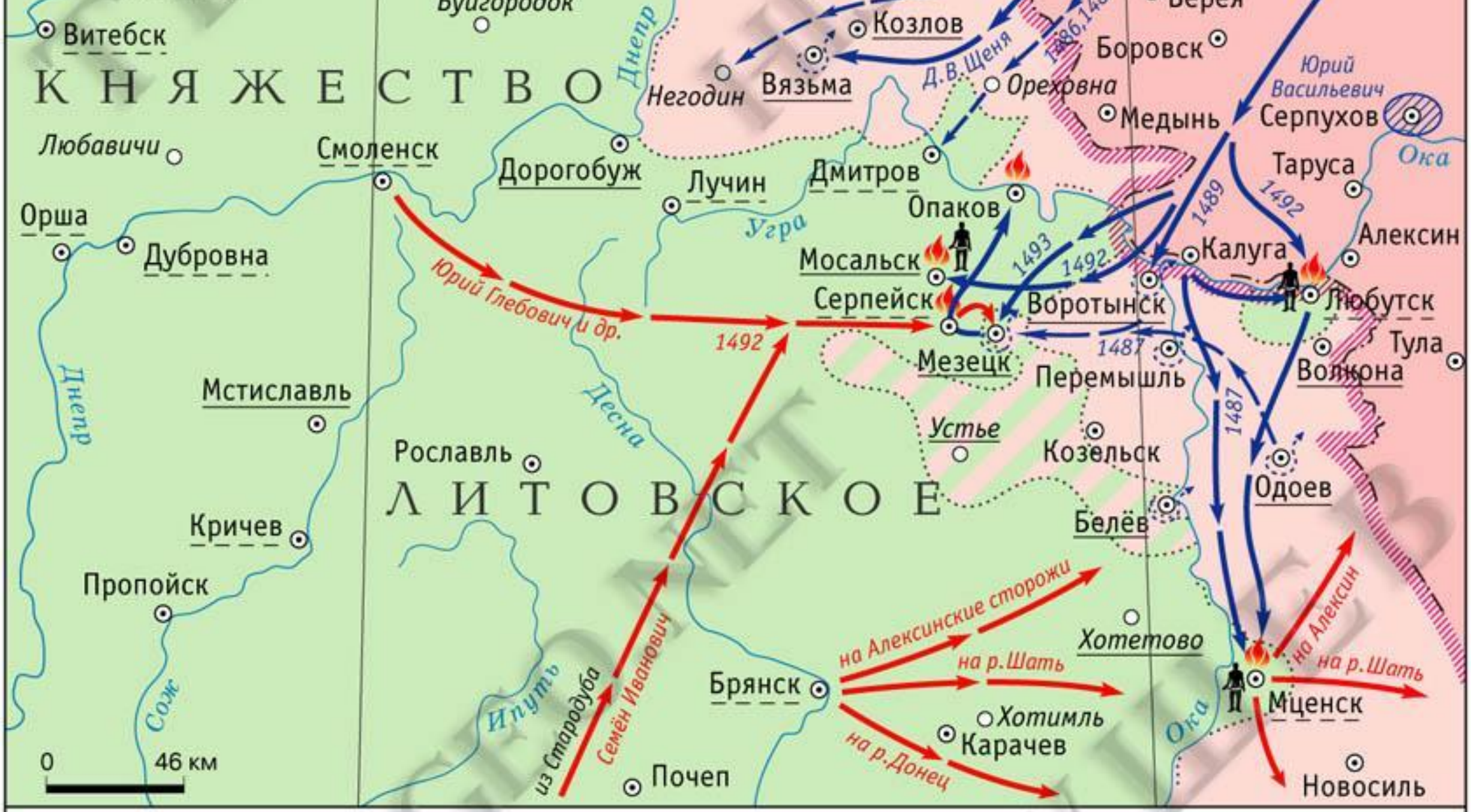

Населённые пункты

Военные действия

Августе 1492 г. – поход русских войск

Александр Ягеллончик

Крымский хан Менгли-Гирей
(фрагмент османской миниатюры XVI века)

1482, 1500, 1502 г. – набег крымчан на литовские земли
1485, 1491 – набеги на земли орды Ивана III

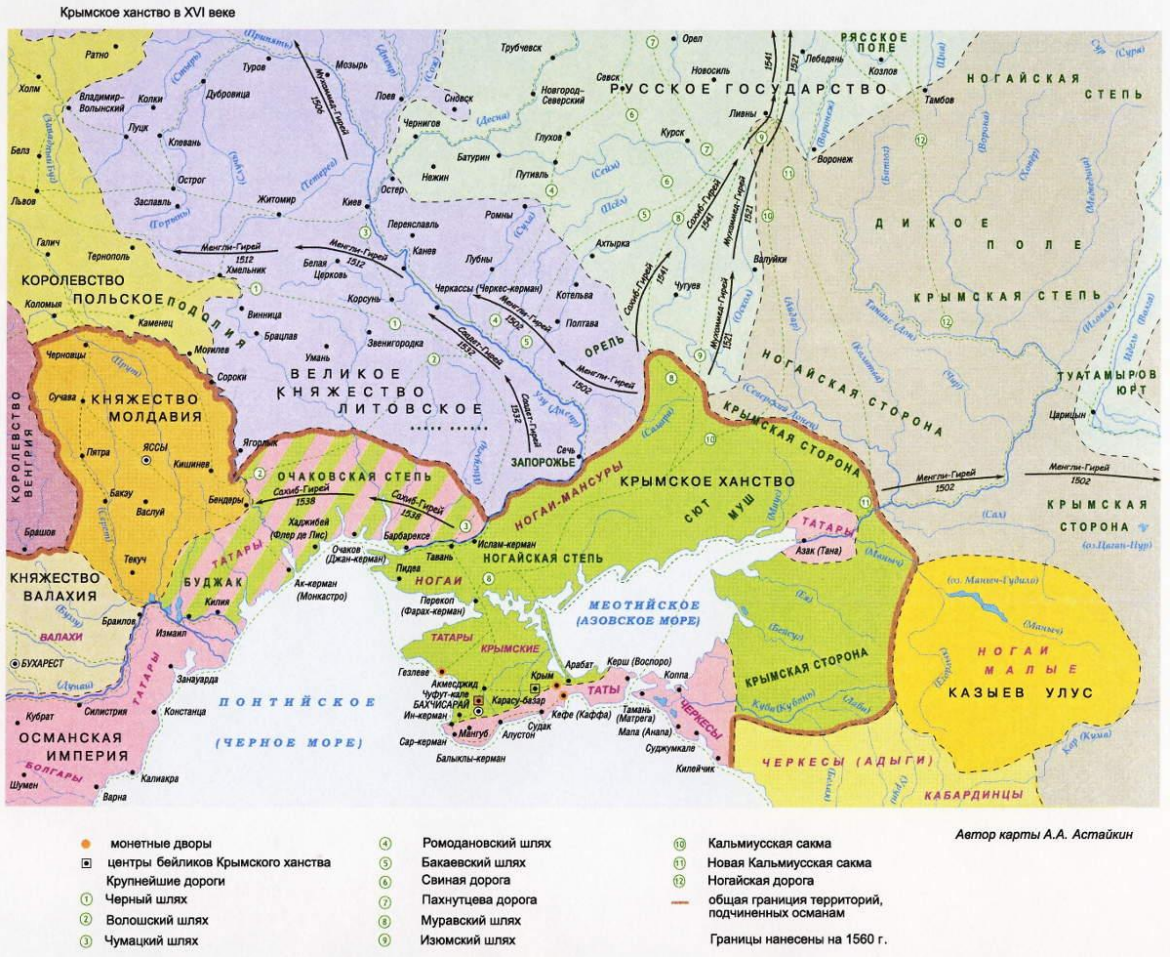

1467 – поход на Казань. Попытка установить власть Касима
1467 – поход казанцев на Русь
1467 – поход русских войск
1468 – поход казанцев

1469 – осада Казани. Мир с Ибрагимом. Освобождение пленных
1478 – новые походы
1484 – поход, свержение Ильхама
1487 – взятие Казани
1505 г. – погромы в Казани

Русско-шведская война
1495-1497

Выборгский гром на Carta Marina 1539 года.

1495 – осада Выборга 1496 – успешная осада Ивангорода 1497 - перемирие

Русско-литовско-ливонская война 1500–1503

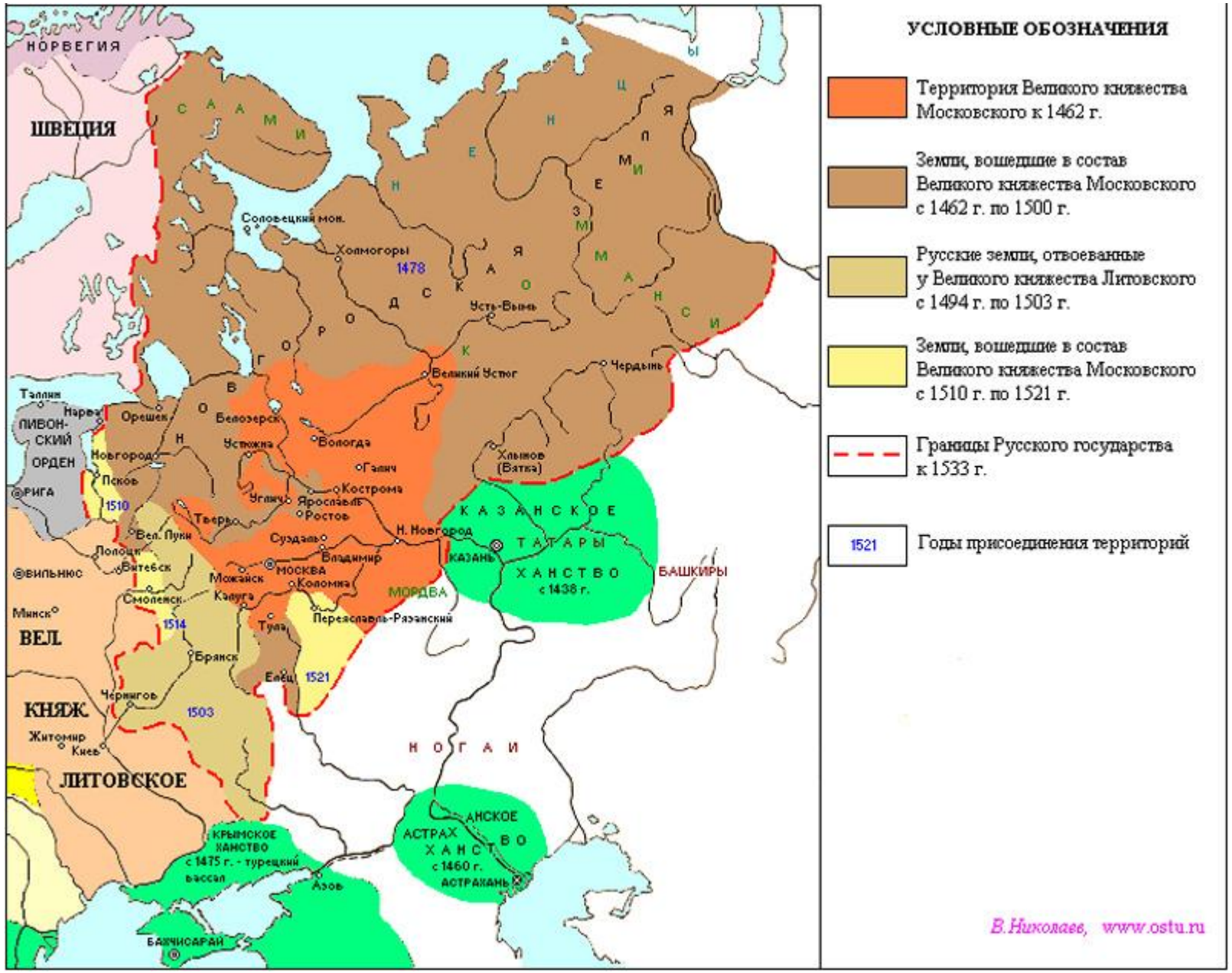

1481 г. – вологодское княжество, 1486 – Белоозеро, 1485 – часть Ростовского княжества, 1484,**1485** – походы на Тверь

1489 – поход на Вятку

Походы на Пермь и Югру

1465 г- поход на Югру совершили жителями Устюга
1472 – поход на Великую Пермь
1483 – поход против вогуличей
1499—1500 – новый поход на Югру

Карта севера России, включая Великую Пермь. Автор: Герхард Меркатор (Амстердам, 1595 г.).

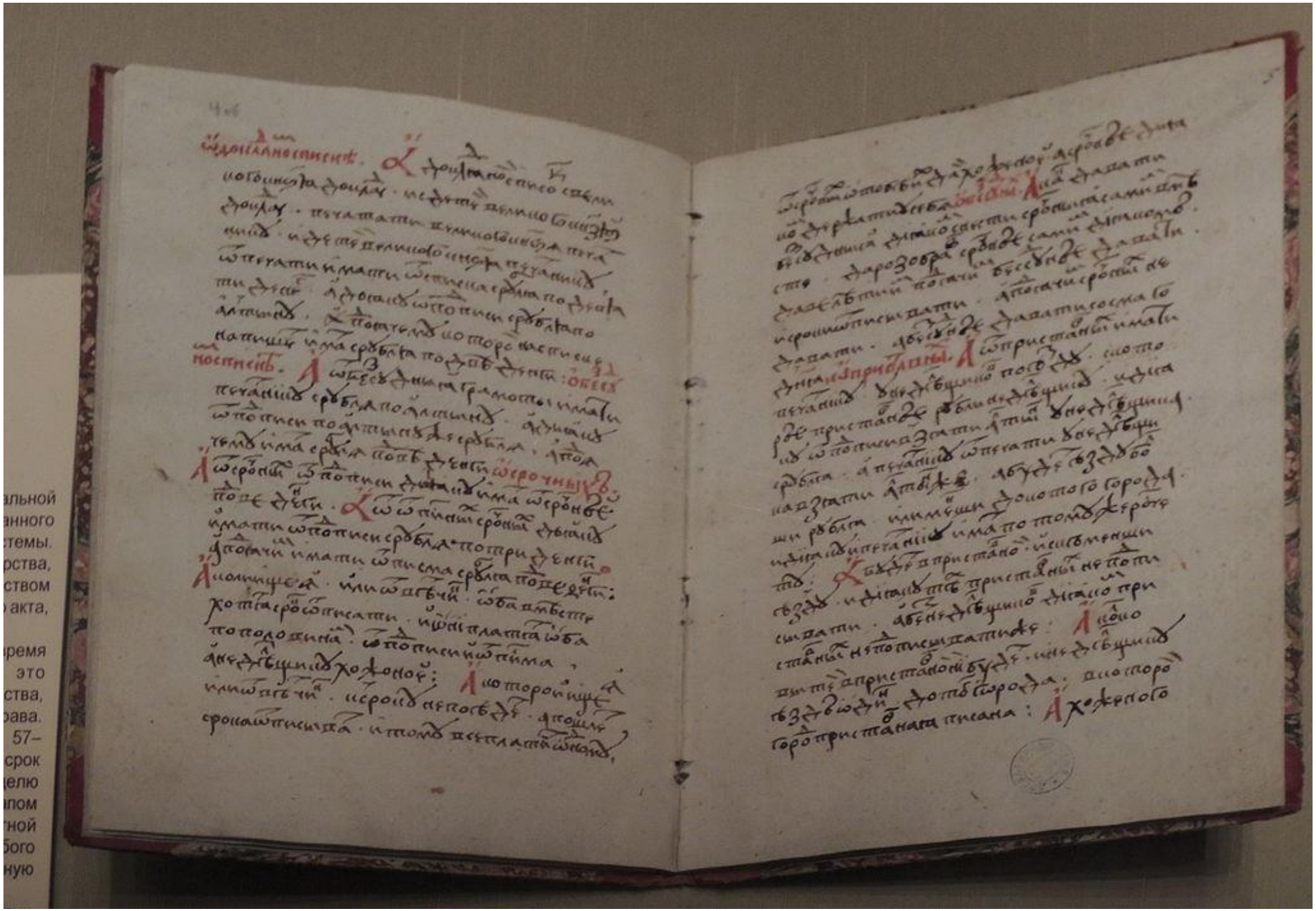

Судебник 1497, разворот (список начала XVI века)

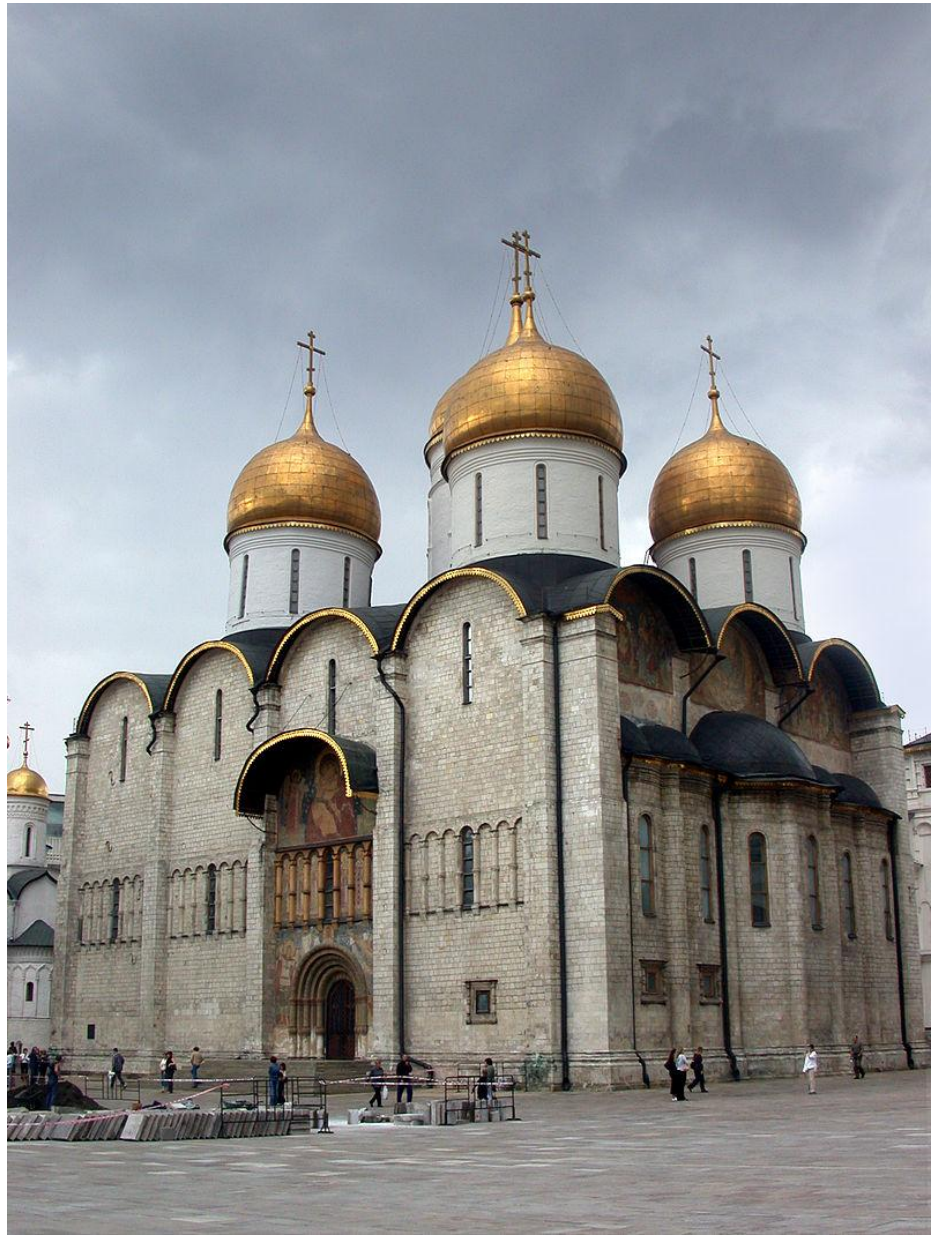

Успенский собор, 1472 - 1479

Аристотель Фьораванти

1487—1491 — Грановитая (Большая Золотая) палата, совместно с Марко Руффо

Зодчие Пьетро Антонио Солари и Марко Руффо (внизу)

1490 — Боровицкая башня

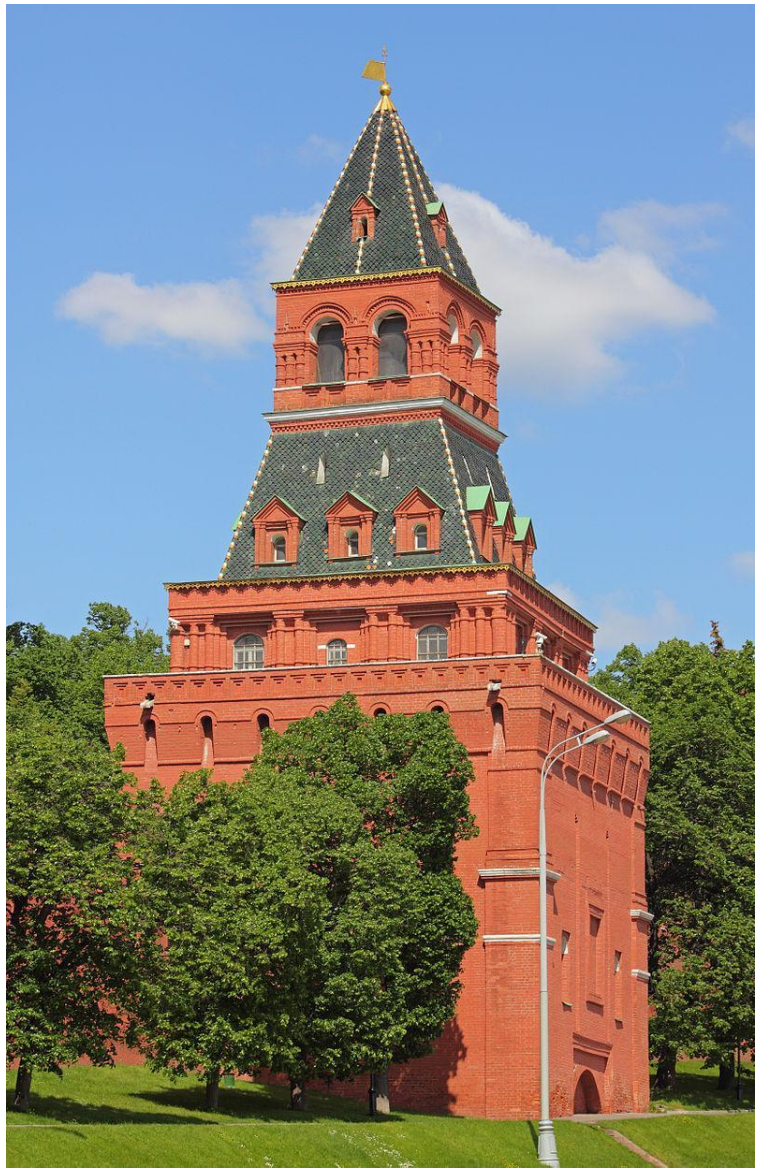

1490 — Константино-Еленинская башня

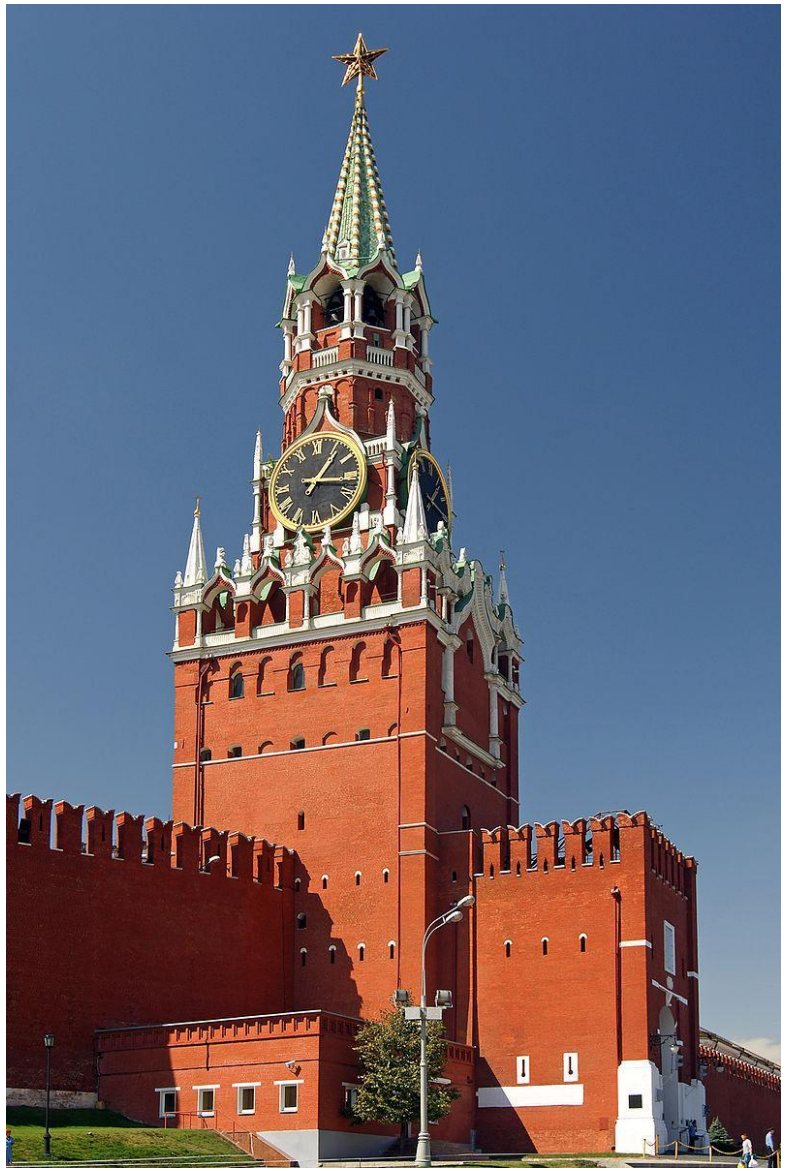

1491 — Спасская (Фроловская) башня

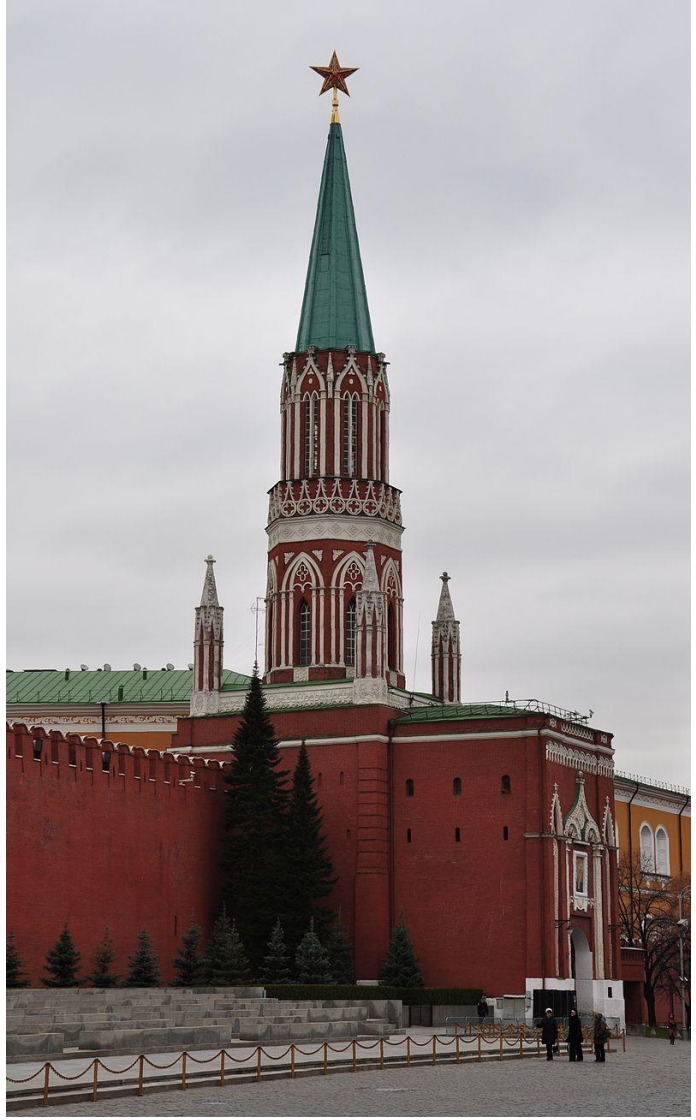

1491 — Никольская башня

1491 — Сенатская башня

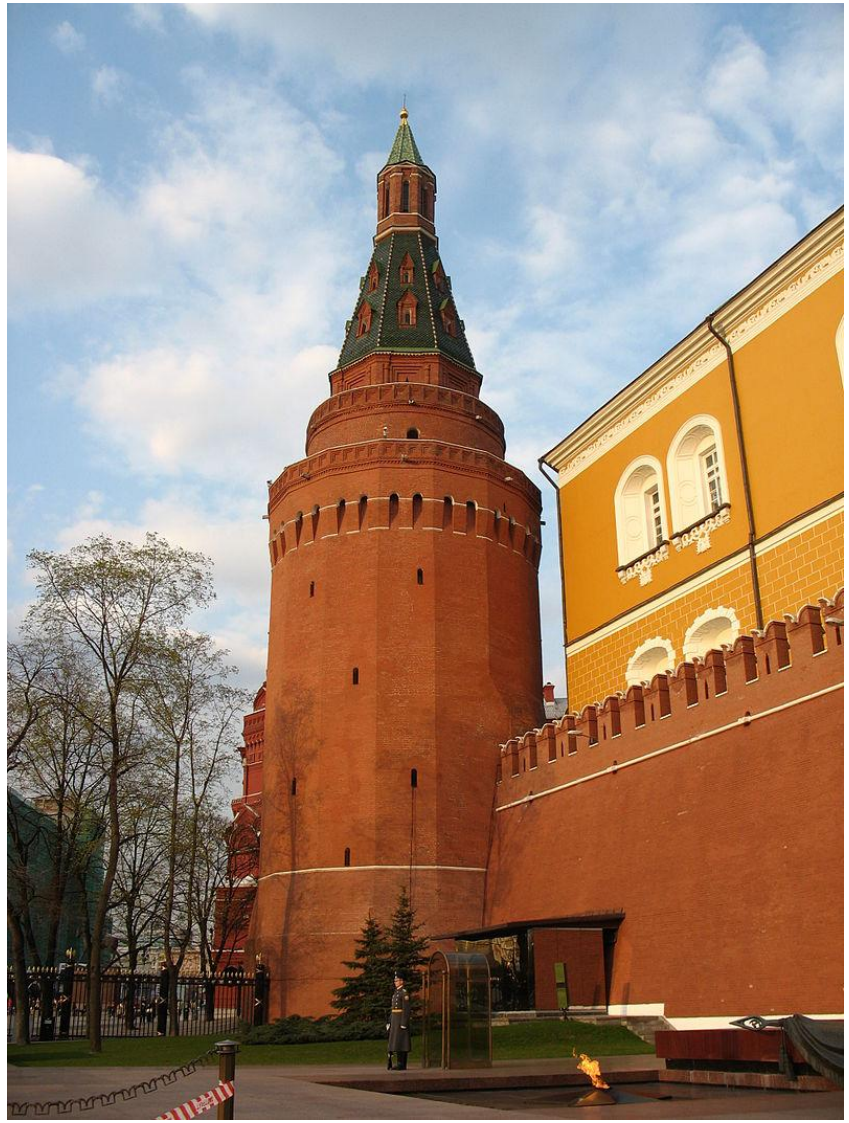

1492 — Угловая Арсенальная (Собакина) башня

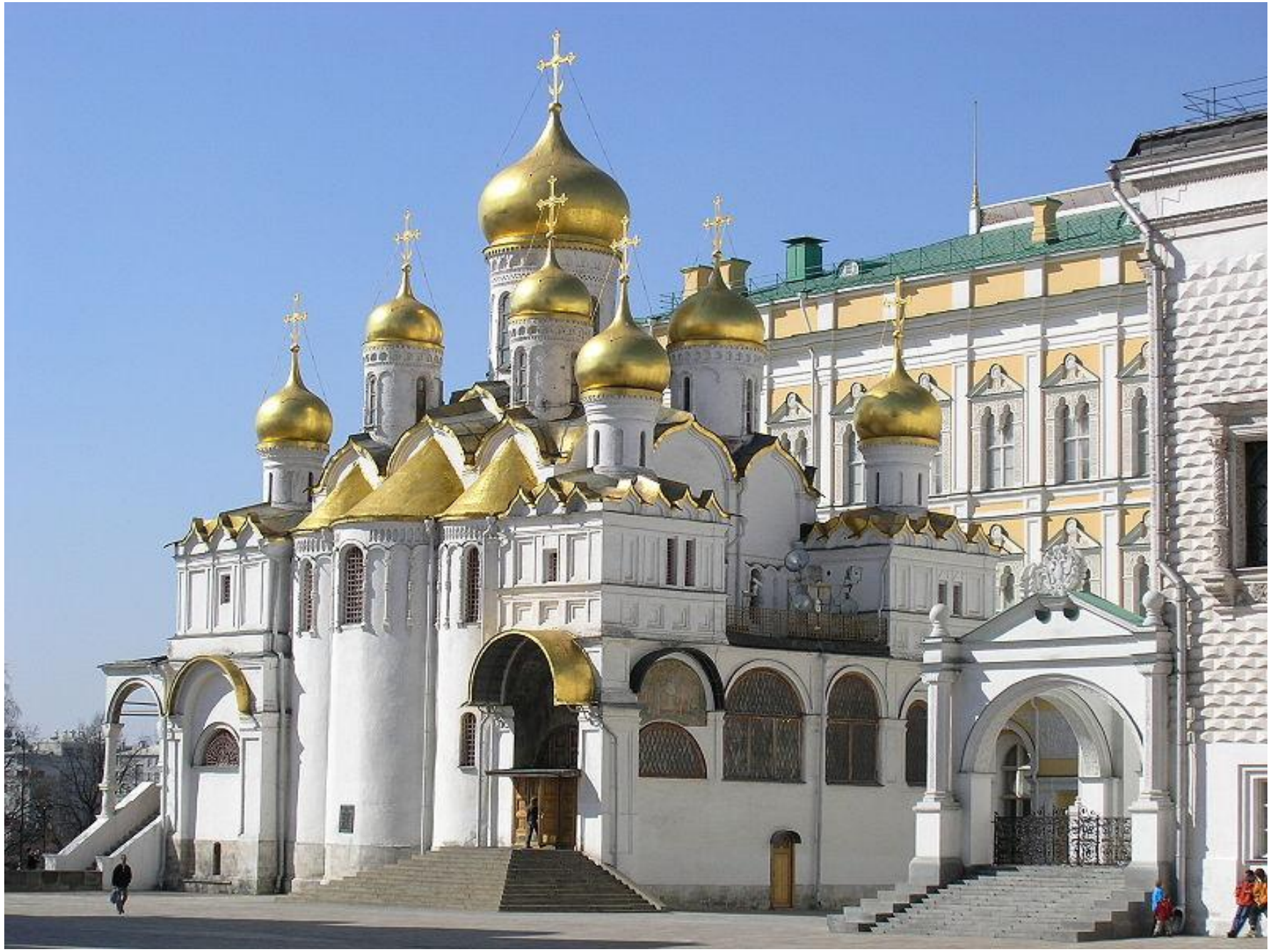

Благовещенский собор,

тверской купец Афанасий Никитин

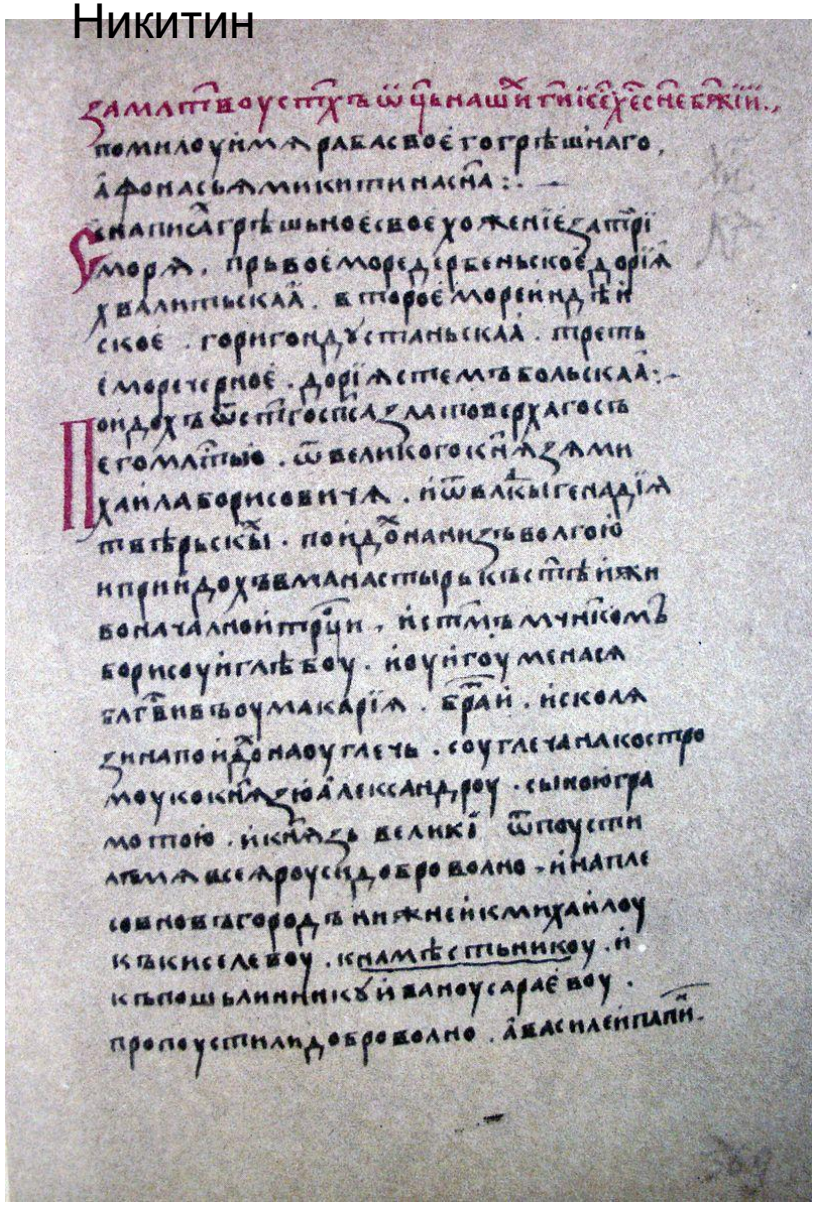

«Хожение за три моря», первая страница в Троицком списке

Памятник Афанасию Никитину в Твери

Прорисовка великокняжеской печати, датируемой 1497 годом

1490, 1503, 1504 – церковные

Казнь московских еретиков

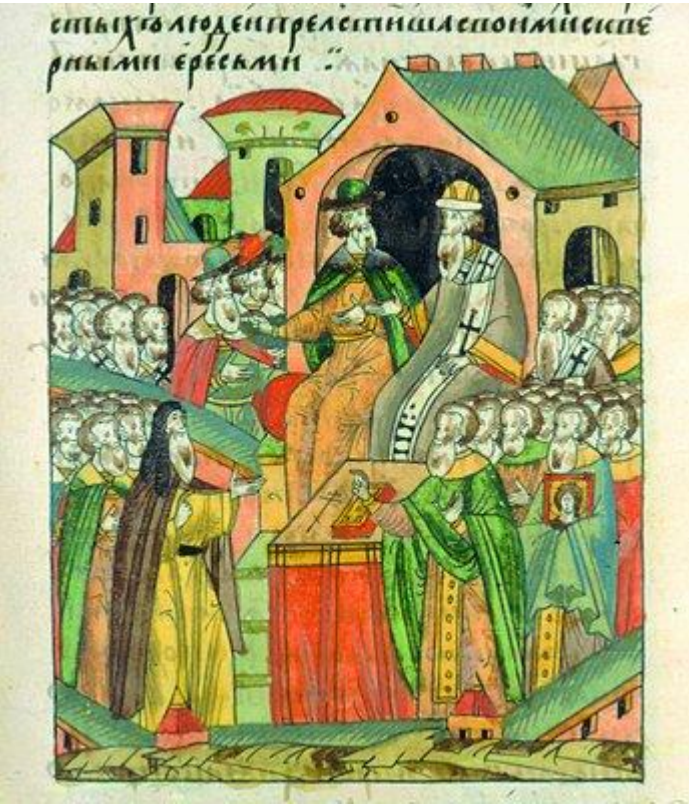

Московский Собор 1490 г. на еретиков-жидовствующих. Миниатюра из Лицевого летописного свода.

Казни еретиков жидовствующих в 1504 году. Лицевой летописный свод: «а Некрасу Рукавову повелели язык вырвать и сожгли его в Великом Новгороде».

ВОСТОЧНАЯ ЕВРОПА в 1-ой пол. XV в.

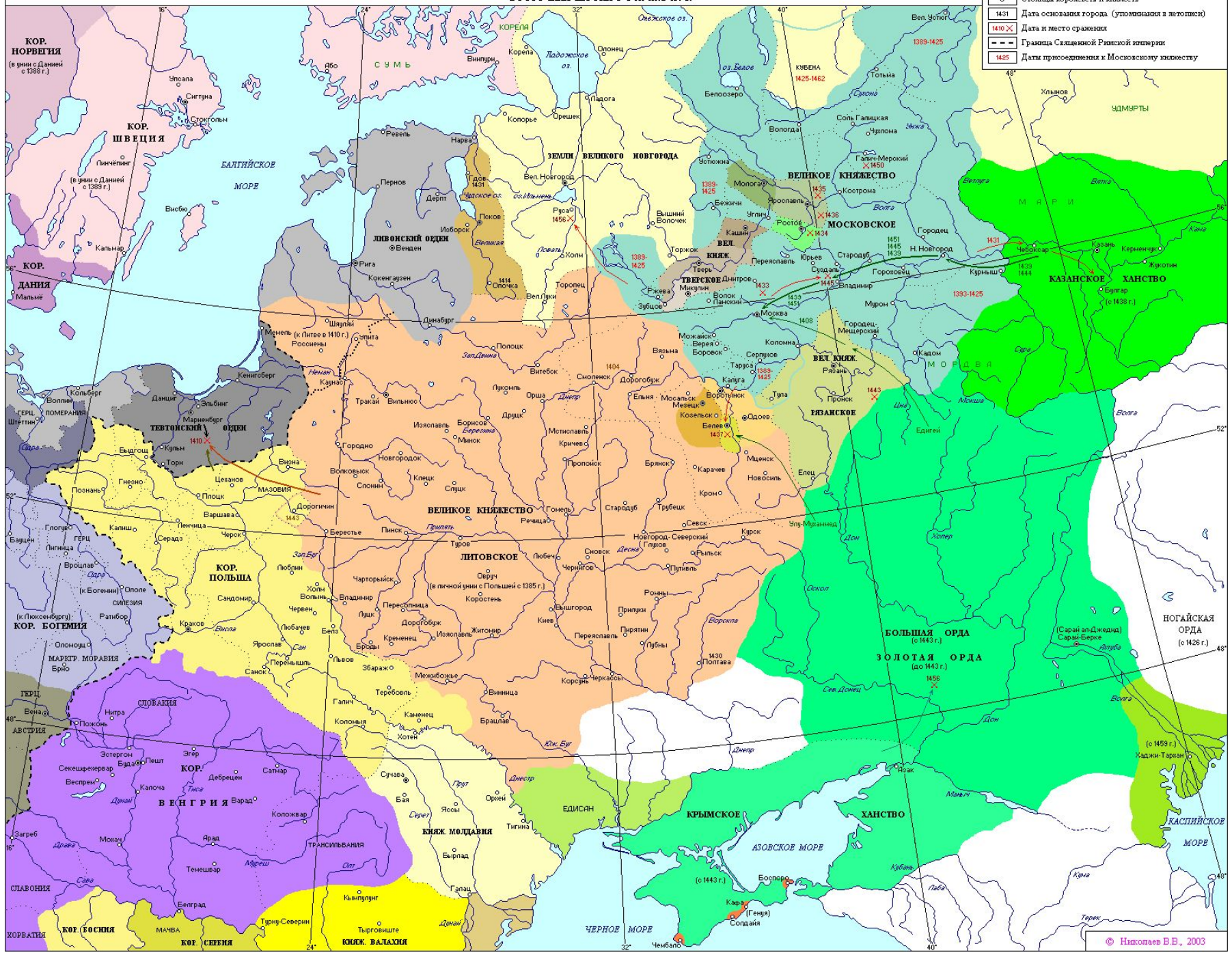
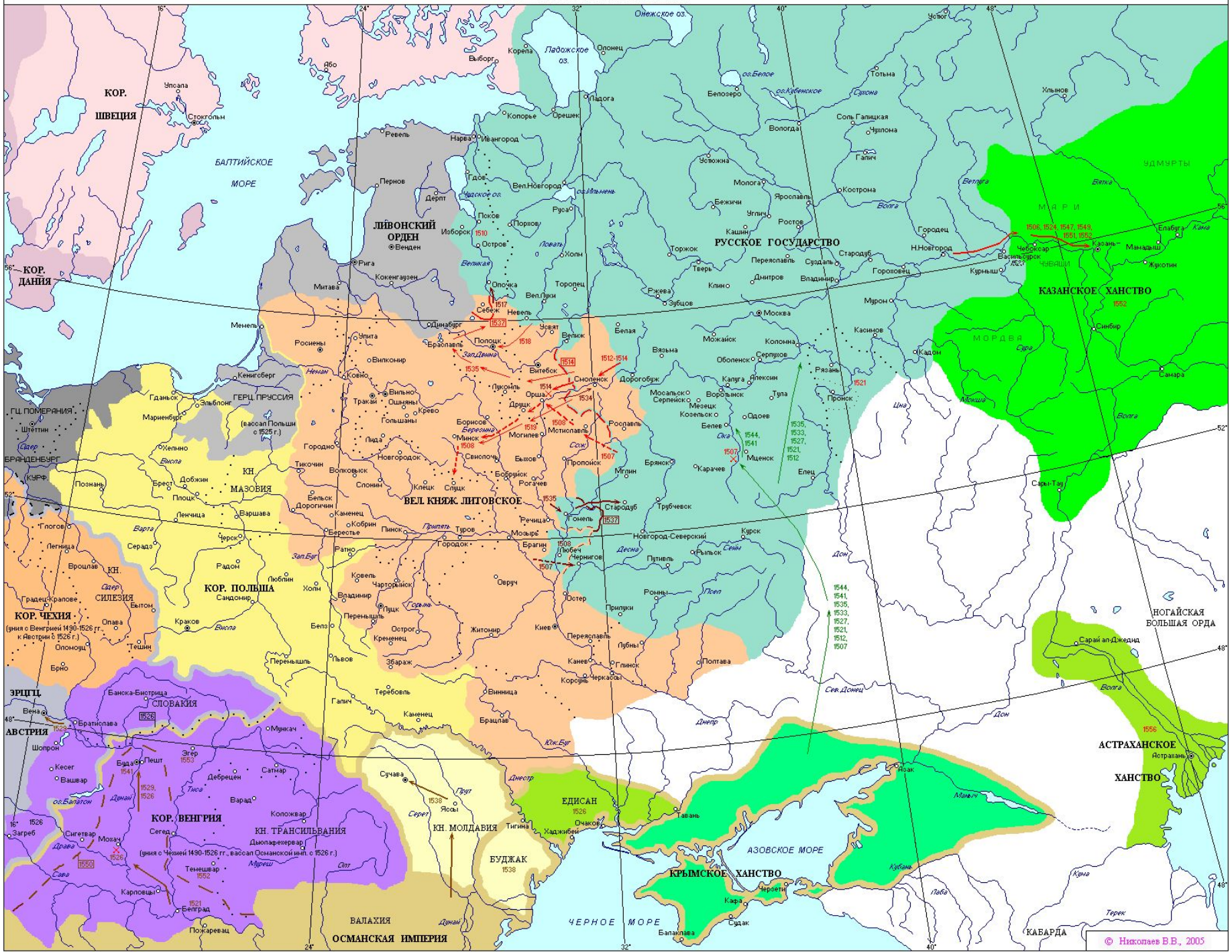
ВОСТОЧНАЯ ЕВРОПА в 1-ой пол. XVI в.