# Погружение на морское дно

к конспекту занятия для средней группы

« Осьминожки »

Море в нем обитают тысячи удивительных существ

СКАТ

# Морская звезда

# Морская черепаха

# Дельфины

# Белая акула

Осьминог

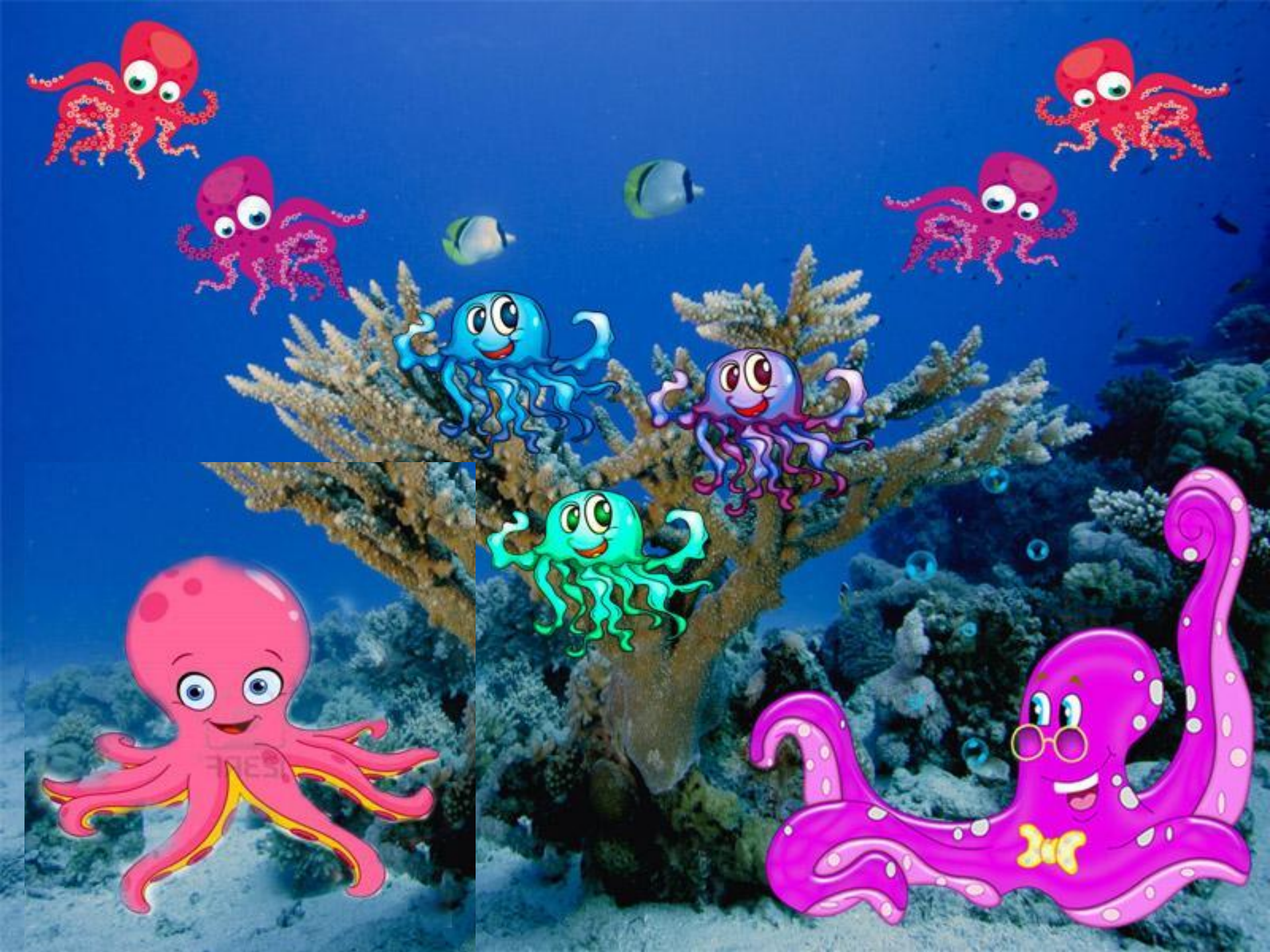
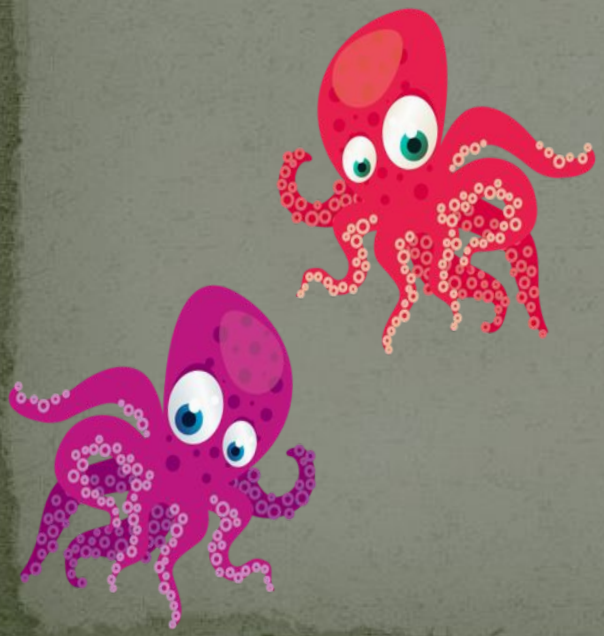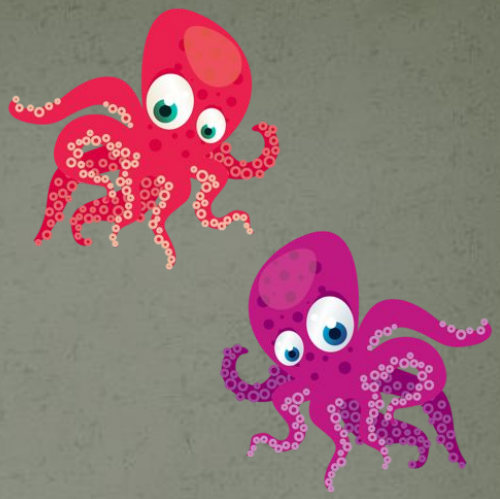
# КОНЕЦ