Космическое путешествие «Тайны литературных планет»

(по итогам летнего чтения)

С героями повести
Кира Булычева

ТАЙНА ТРЕТЬЕЙ ПЛАНЕТЫ

Знаменитый ученый, директор московского зоопарка будущего, профессор космической зоологии ***Игорь Селезнёв***

Алиса Селезнева

Капитан корабля «Пегас» и гениальный механик Зеленый.

Галактика

Летнее чтение

Летнее чтение

Жёлтая планета

Книги о сверстниках

Желаю удачи !

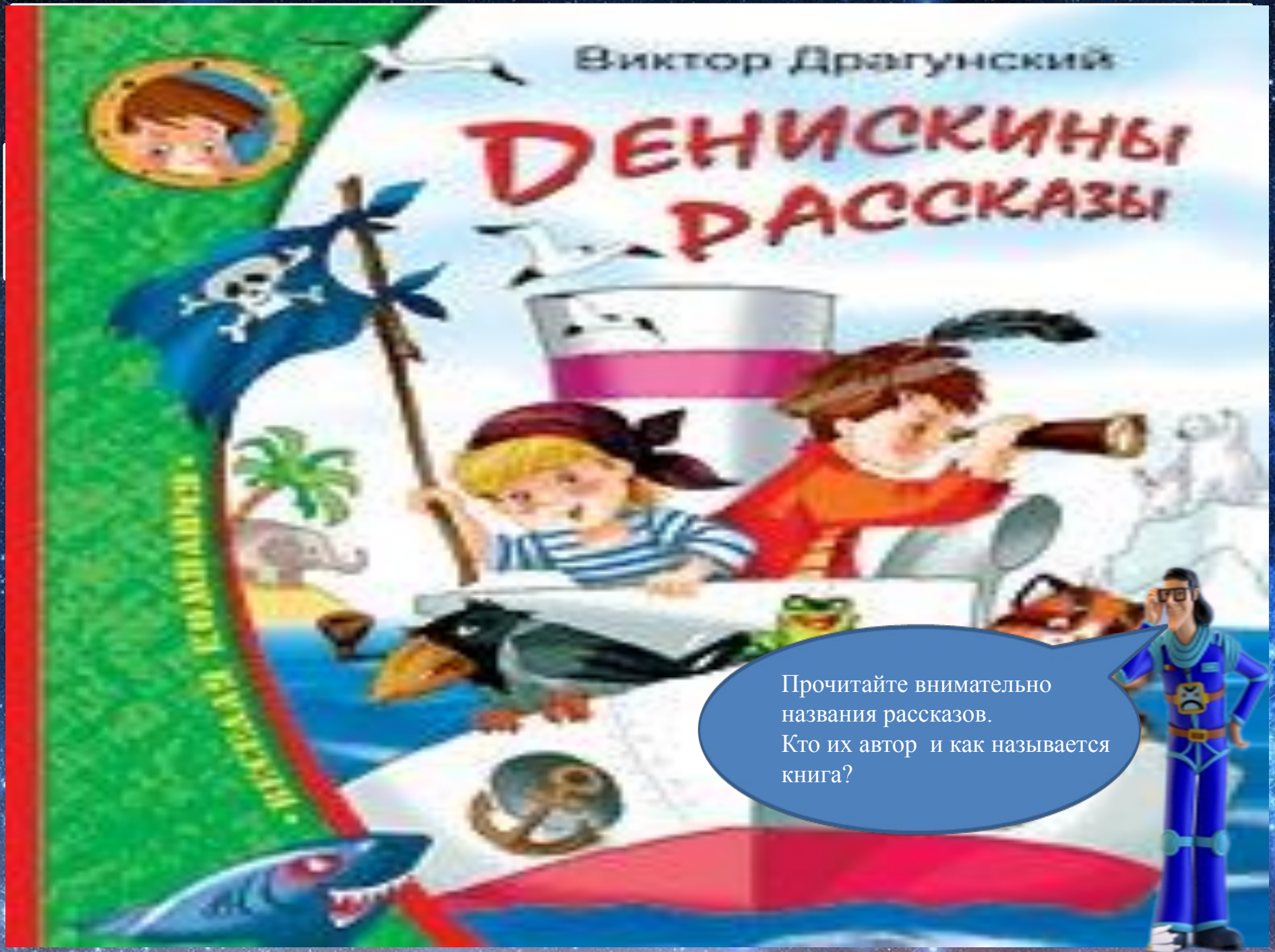
Виктор Драгунский
Денискины рассказы
Прочитайте внимательно названия рассказов.
Кто их автор и как называется книга?

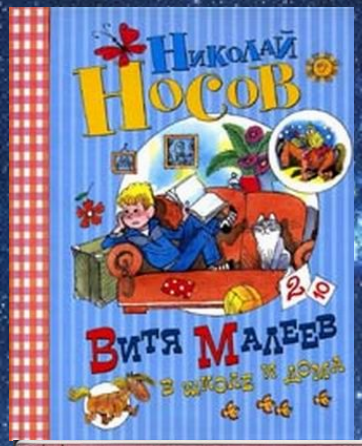

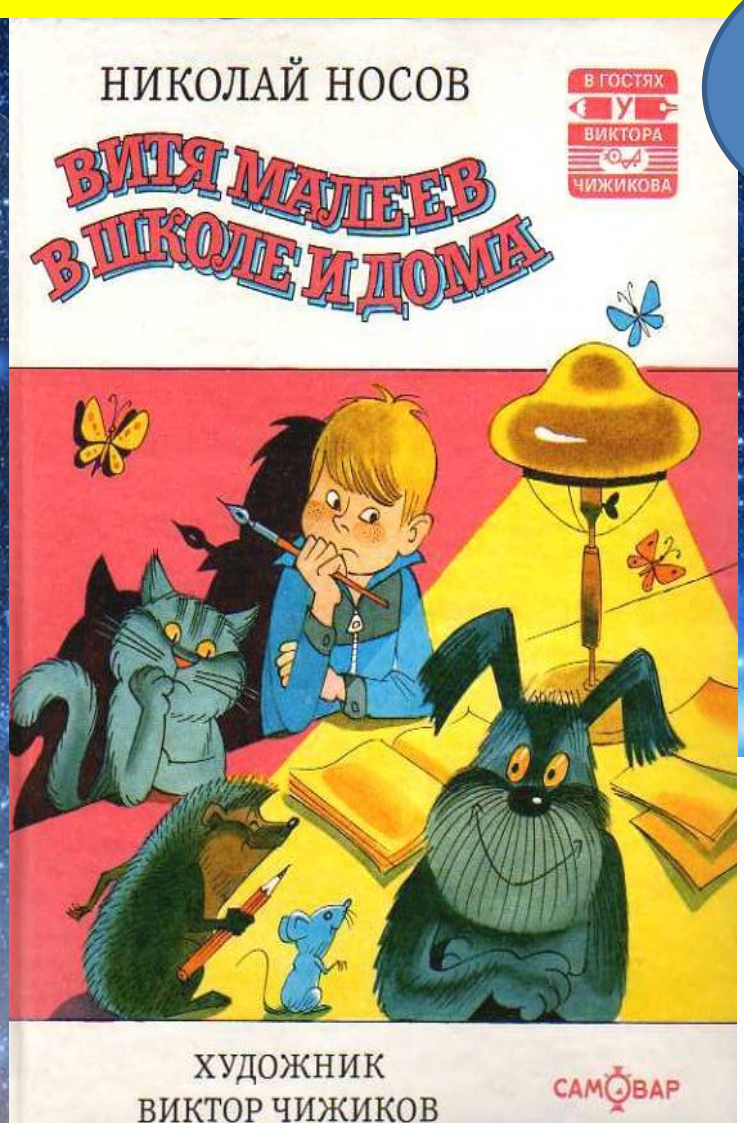

Как известно, жители Желтой планеты обожают конкурсы и викторины. Давайте примем участие в одной из них!

Играя в какую игру, ребята одержали победу в школьных соревнованиях?

волейбол

баскетбол

прятки

футбол

Самый нелюбимый школьный предмет Вити

арифметика

чтение

физкультура

пение

Что подарила Лика Вите на 7 ноября?

пистолет

книжку

компас

краски

В какую игру играл Алик Сорокин, когда Витя пришёл к нему за помощью по арифметике?

лото

шахматы

домино

шашки

Про что была задача, которую Витя смог решить для сестры?

Про шишки

Про жёлуди

Про грибы

Про орехи

В каком классе училась сестра Вити?

Во втором

В третьем

В четвертом

В пятом

Как назывался учебник по чтению у Вити и его друзей?

Родное чтение

Живое слово

Литературное чтение

Родная речь

Кем мечтал стать Витя, когда вырастет?

Летчиком или путешественником

Архитектором или геологом

Учителем или доктором

Милиционером или космонавтом

Спасибо за участие!
Молодцы, ребята!

Н. Носов
«Дневник Коли Синицына»

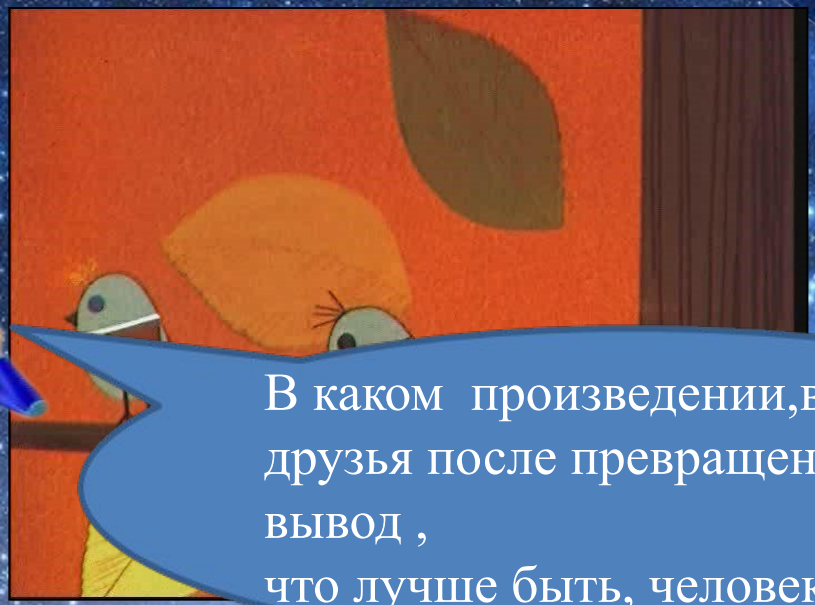

В каком произведении,веселые друзья после превращений сделали вывод ,
что лучше быть, человеком?

Ребята, назовите автора книг!

???

???

???

Летнее чтение

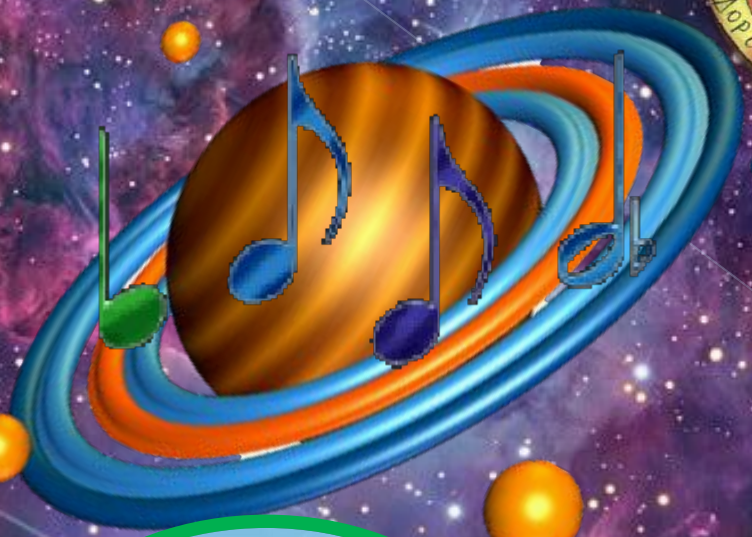

Музыкальная планета

Внимание!
Внимание!
Приготовиться!
Танцуем!!!

Летнее чтение

Голубая планета

Приключения и фантастика

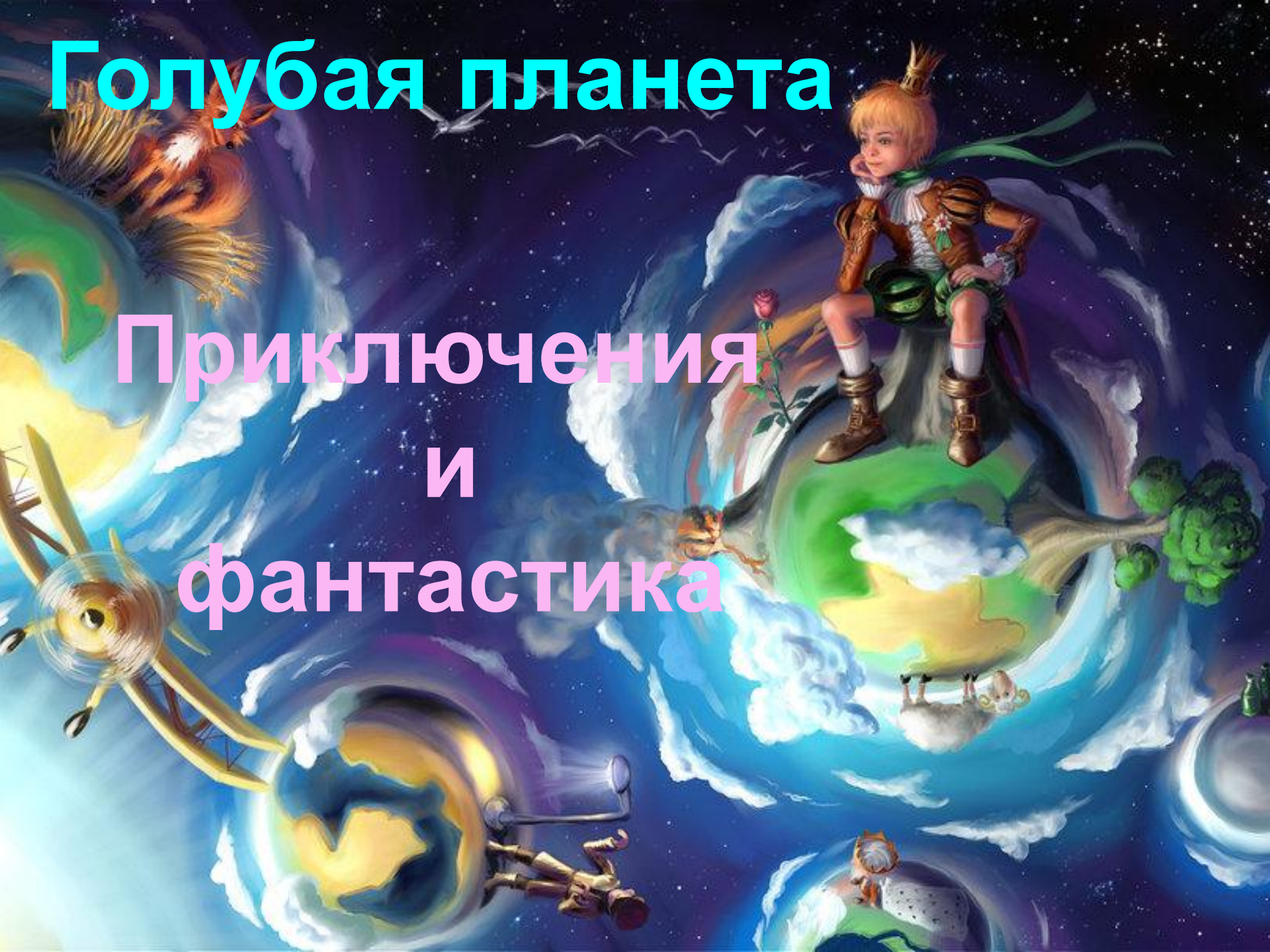

Привет, друзья!
Я - Громозека,
Ответь на
литературные
вопросы моей
планеты!

КНИГИ - МОИ ДРУЗЬЯ

Юрий Олеша

ТРИ ТОЛСТЯКА

Да, наверняка, вы узнали этого героя !

Вспомни содержание! Исправь ошибки!

В книге рассказывается о мальчике, которого звали Виктор Чайкин . Он любил учить уроки, получал много пятёрок. Больше всего на свете ему хотелось бегать и играть. Однажды учебники разозлились на отличника Виктора и отправили его в Страну выученных уроков исправлять свои пятёрки. Витя взял с собой в сказочное путешествие своего друга Шарика.

Королевство кривых зеркал

ГЛАВНЫЕ ГЕРОИ

ные
ственники:

шила

езный
осек

Вспом
назван
Какие е
книги этого автора?

-Трусливый Лев

Джоэль Чендлер Харрис

Сказки дядюшки Римуса

Зелёная планета

Книги о природе

Узнай о какой книге пойдёт речь?

«ПРИКЛЮЧЕНИЯ МУРАВЬИШКИ»

РЕКЯЛИЧПЮНИ УИАШРЬКМВИ

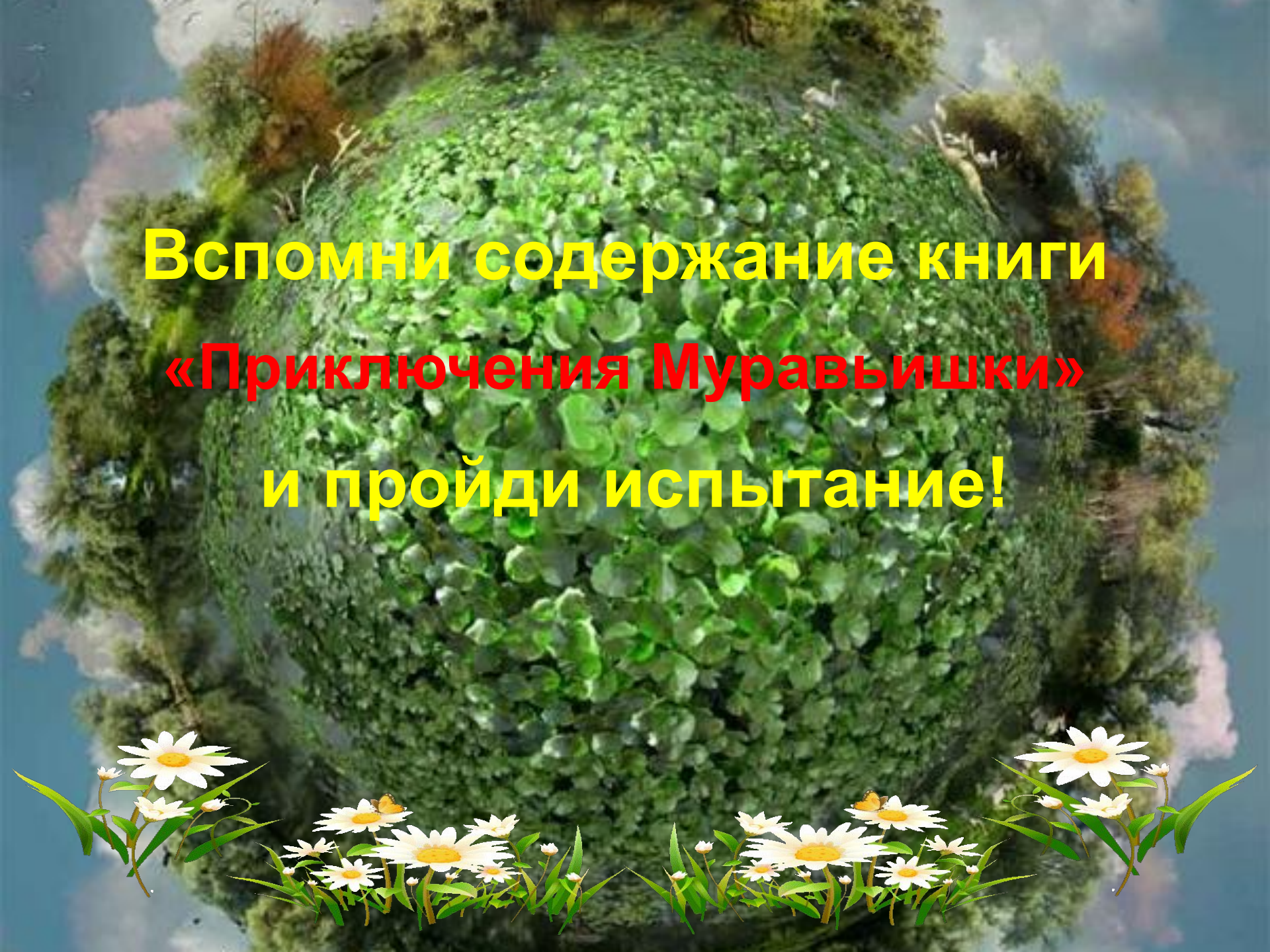

Вспомни содержание книги

«Приключения Муравьишки»

и пройди испытание!

На какое дерево влез Муравьишка?

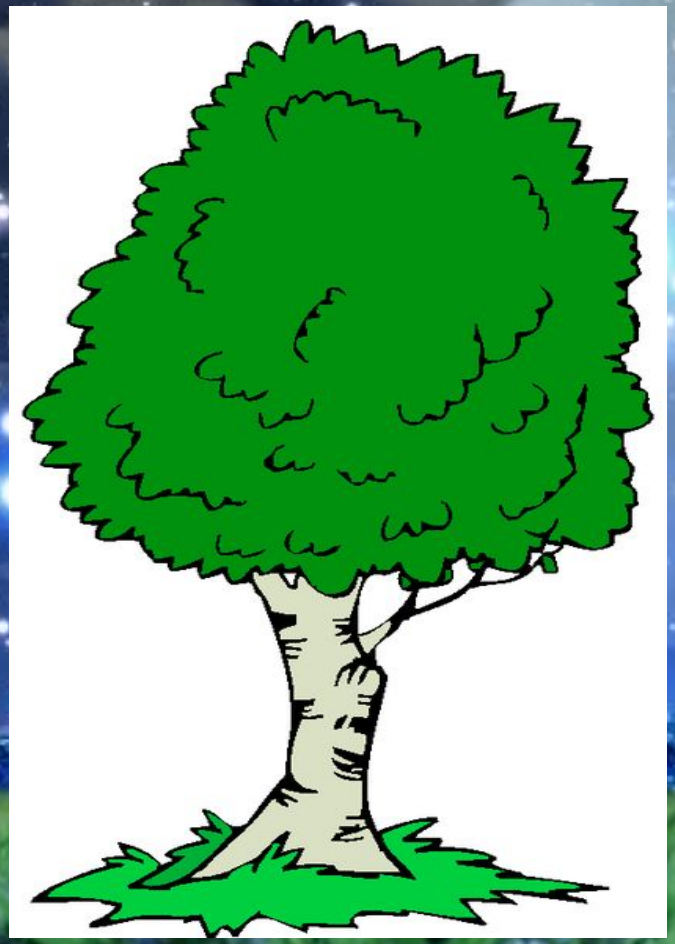

БЕРЁЗА

ДУБ

СОСНА

Кто помог Муравьишке переправиться через реку?

КЕЛИЦА

СЕНИЦА - МЛЕМЕР

ВОДОМЕР

В какое время года происходит действие в произведении?

ВЕСНА

ЛЕТО

ОСЕНЬ

С каким насекомым не встречался Муравьишка?

МАЙСКИЙ ХРУЩ

ЖУЧОК - БЛОШАЧОК

БАБОЧКА

Кто помог Муравьишке перебраться через забор?

ПАУК - СЕНОКОСЕЦ

КУЗНЕЧИК

МАЙСКИЙ ХРУЩ

Правильные ответы

Проверьте себя

Берёза

Водомер

Лето

Бабочка

Кузнечик

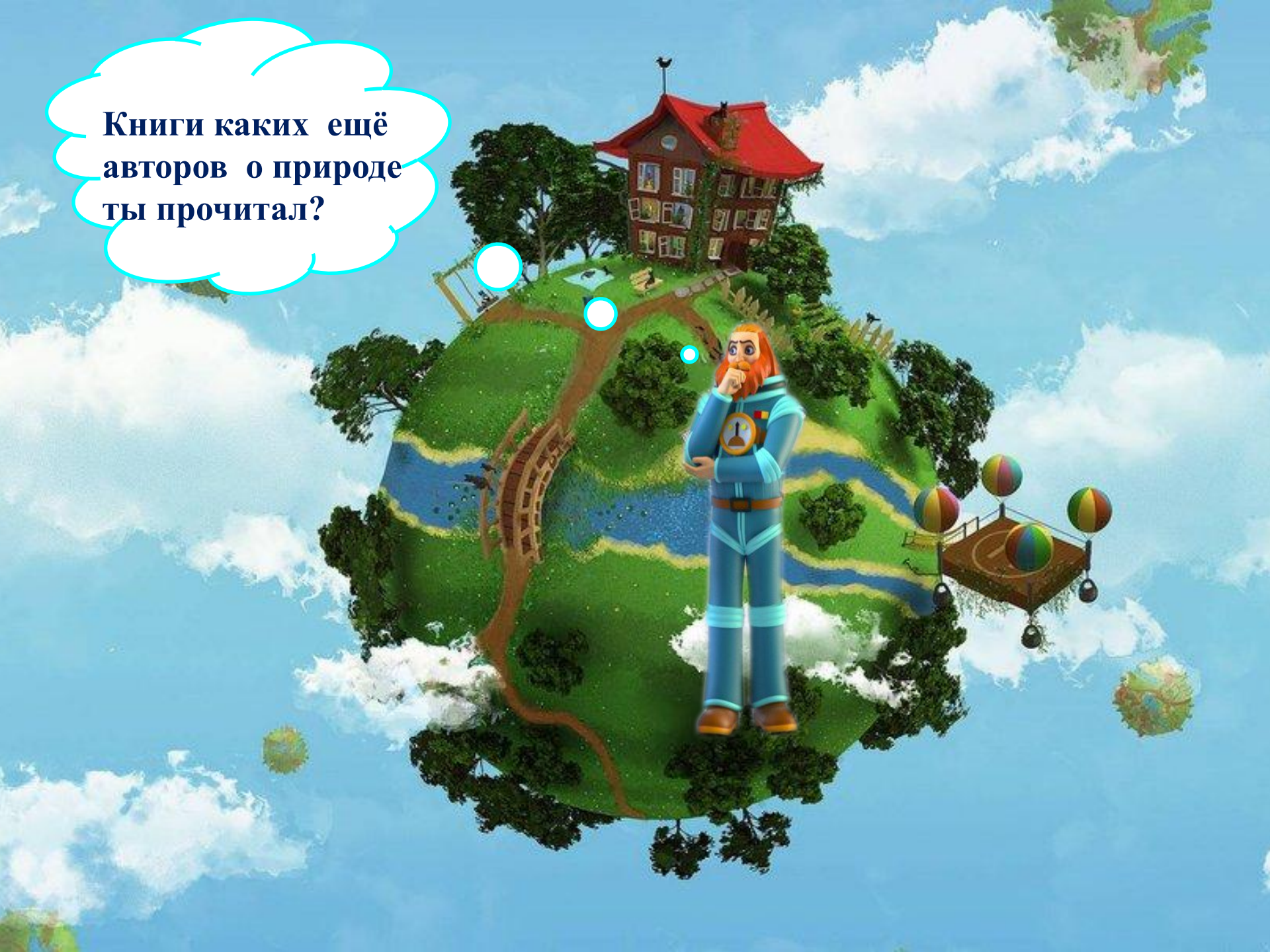
Книги каких ещё авторов о природе ты прочитал?

Молодцы, ребята!
Продолжаем путешествие!

Летнее чтение

Планета науки и техники Шелезяка

Дорогие ребята, как вы думаете, какие прочитанные вами книги живут на нашей планете?

Вперёд!
По дорогам к
новым знаниям!

Пусть чтение приносит вам удовольствие и пользу для сердца и ума!

В. Драгунский

- «Денискины рассказы»

Н.Носов

- «Витя Малеев в школе и дома»
- «Дневник Коли Синицына»
- «Весёлая семейка»

В. Медведев

- «Баранкин,будь человеком»

В. Катаев

- «Дудочка и кувшинчик»
- «Цветик – семицветик»

В. Осеева

- «Динка»

Ю. Олеша

- «Три Толстяка»

Л Гераскина

- «В стране невыученных уроков

В Губарев

- «Королевство кривых зеркал»

А. Волков

- «Волшебник Изумрудного города»
- «Урфин Джюс и его деревянные солдаты»
- «Семь подземных королей»

Д. Харрис

- «Сказки ДядюшкиРимуса»

В.Бианки

- «Приключения муравьишки»
- «Лесные домишки»
- **М.Пришвин**
- **К.Паустовский**

Л. Левинова ,
Г. Сапгир

- «Приключения Кубарика иТоматика»
- «Малышам о звёздах и планетах»

Е.Пермяк

- «Сказ про газ»,
- **другое**